жо - нам.

НАВРЎЗИ АЖАМ

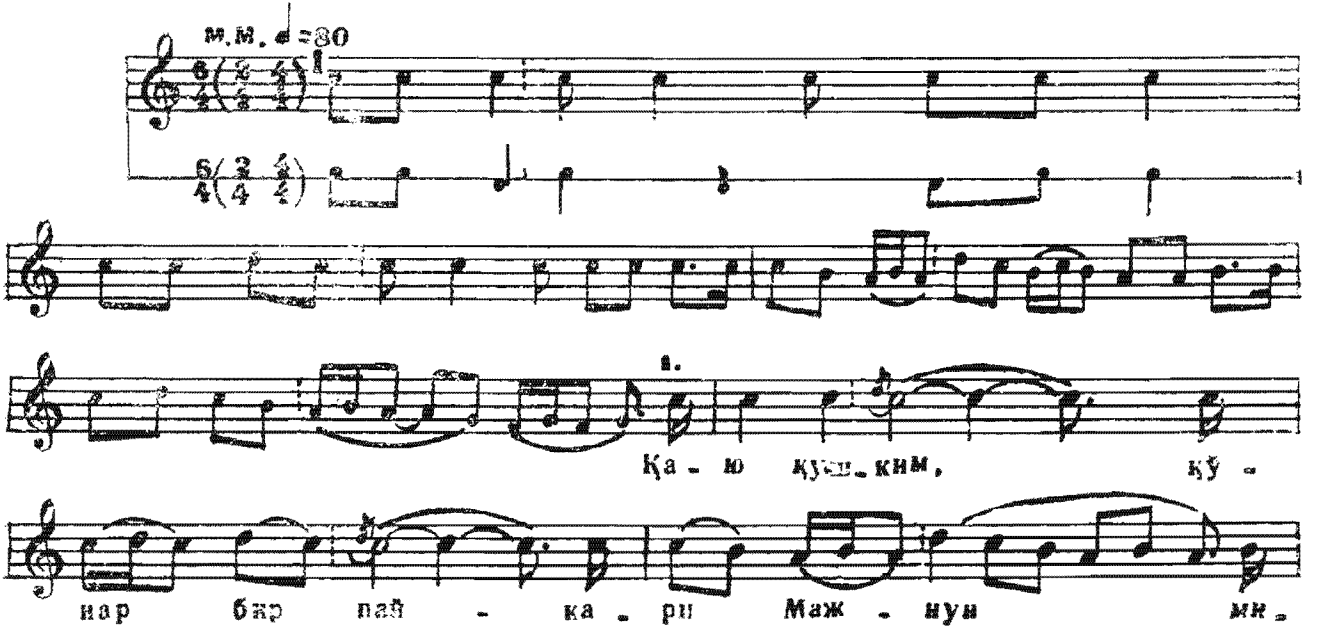

сол уз - ра, о -

рўр тан ҳаъ - фи - дин қуш - дек ки,

қўн - гай - лар ҳи - лол уз - ра.

Ва - ло то - ши ҳам

ўл - ган қад - дим ус - ти - дин йи -

роқ кет - мас, Би ай - ниҳ нуқ - та

янг - лиғ ким, ту - шар ёз - ган - да

зол уз - ра. А -

гар май - гун - лу - ғи - дин ранг

ай - лар эр - са маш - шо - та, кў -

зим - нинг мар - ду - ми қўй - ғуп ў -

юб ул хол уз - ра.

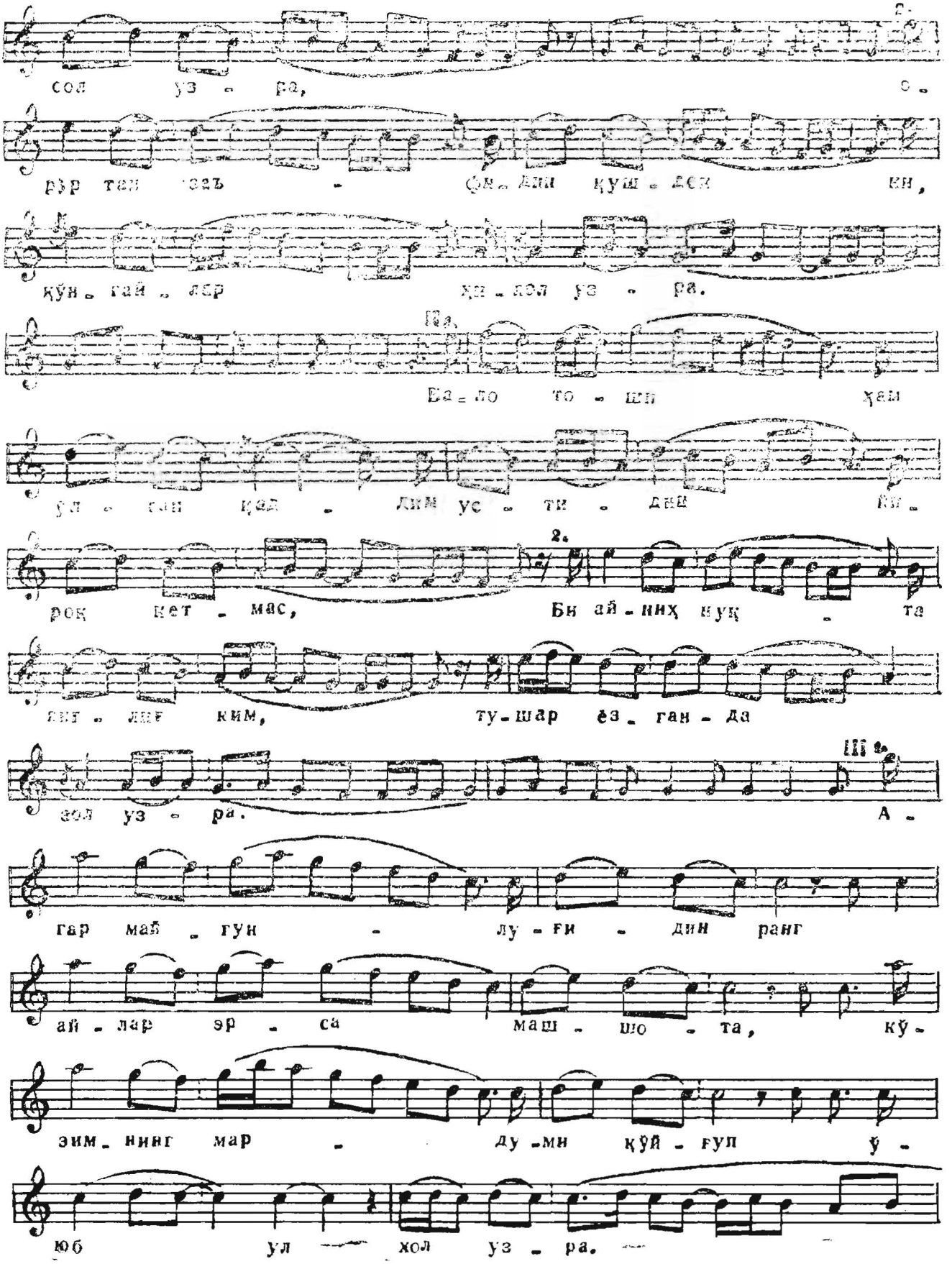

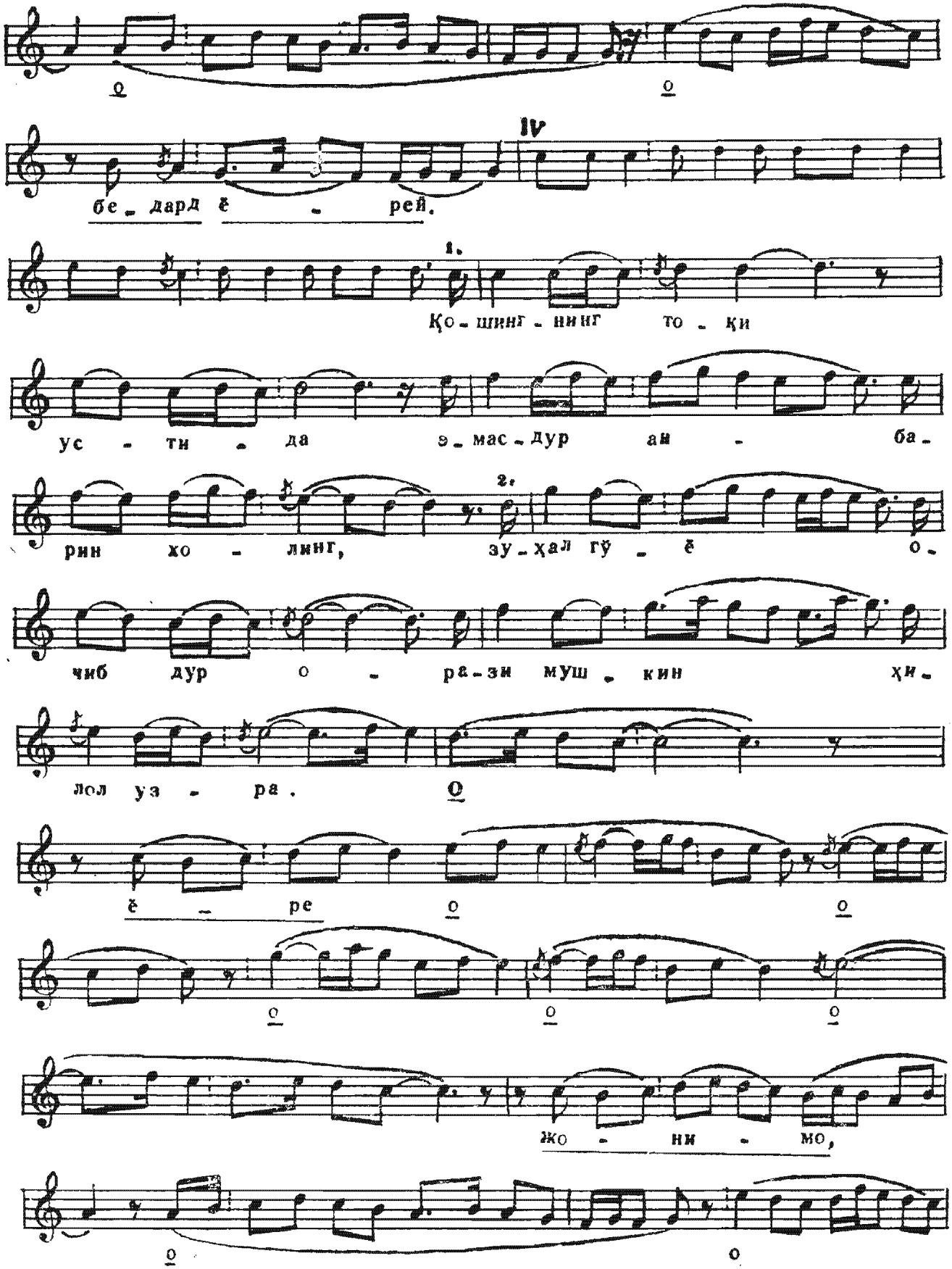
бе_дард ё_рей.
Қо_шинг_нинг то_қи
ус_ти_да э_мас_дур ан_ба_
рин хо_линг, зу_ҳал гў_ё о_
чиб дур о_ра_зи муш_кин ҳи_
лол уз_ра.
ё_ре
жо_ни_мо,

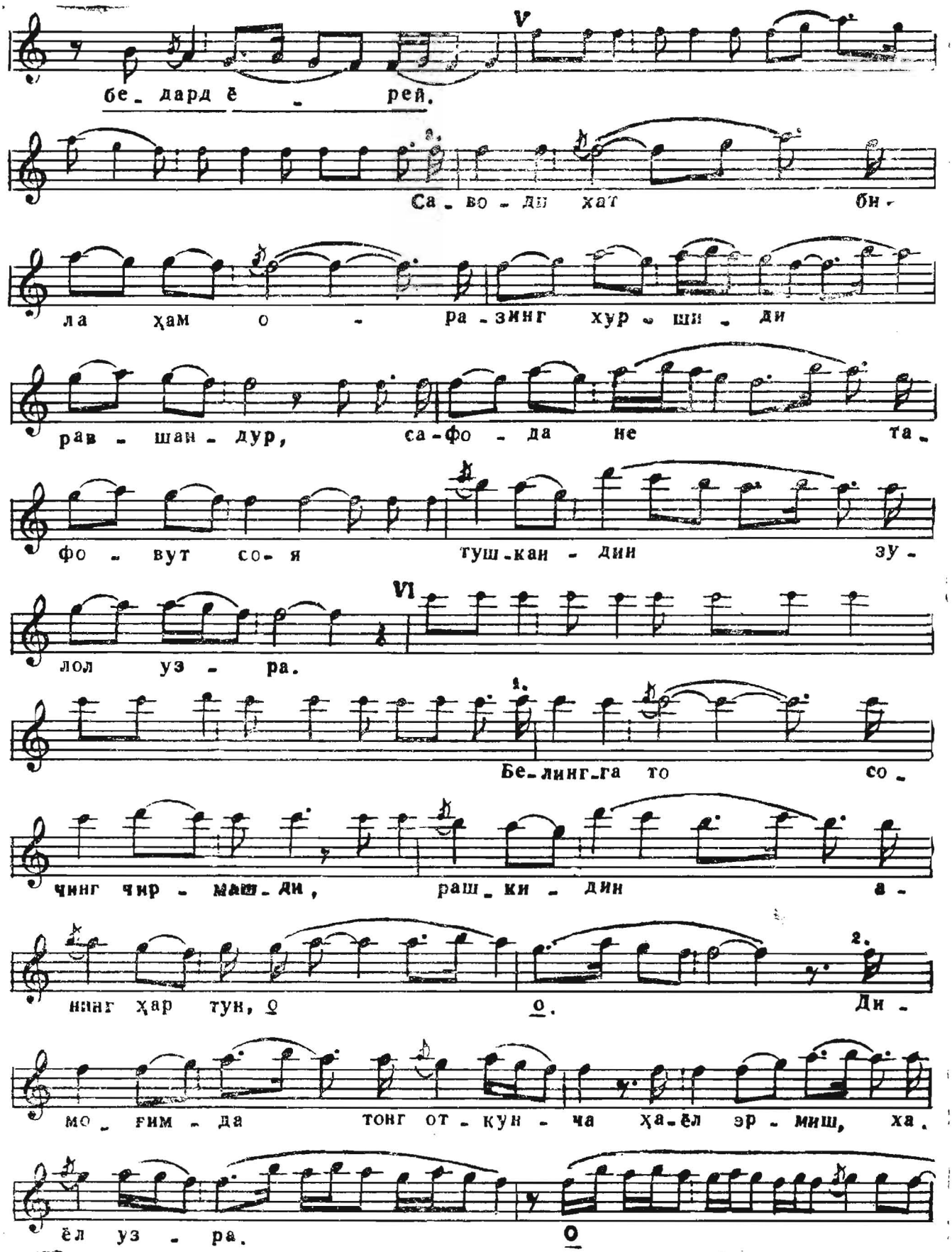
V
бе_дард ё_рей.
Са_во_ди хат би-
ла ҳам о_ра_зинг хур_ши_ди
рав_шан_дур, са-фо_да не та_
фо_вут со_я туш_кан_дин зу_
VI
лол уз_ра.
1.
Бе_линг_га то со_
чинг чир_маш_ди, раш_ки_дин а_
нинг ҳар тун, о
о.
2.
Ди_
мо_ҳим_да тонг от_кун_ча ҳа_ёл эр_миш, ха_
ёл уз_ра.
о

жо - ни - мо,

о ё - рам - мо,

о о

бе - дард ё - рей. VII 1 На -

во - ий ёр лаъ - ли - да у -

чук - дур, йўк - са ё - пиш - ди, 2. чи -

бин - нинг пар - ри - дин бир по - ра қўн - ғон чоғ - да

бол уз - ра ё, о

о

attacca

