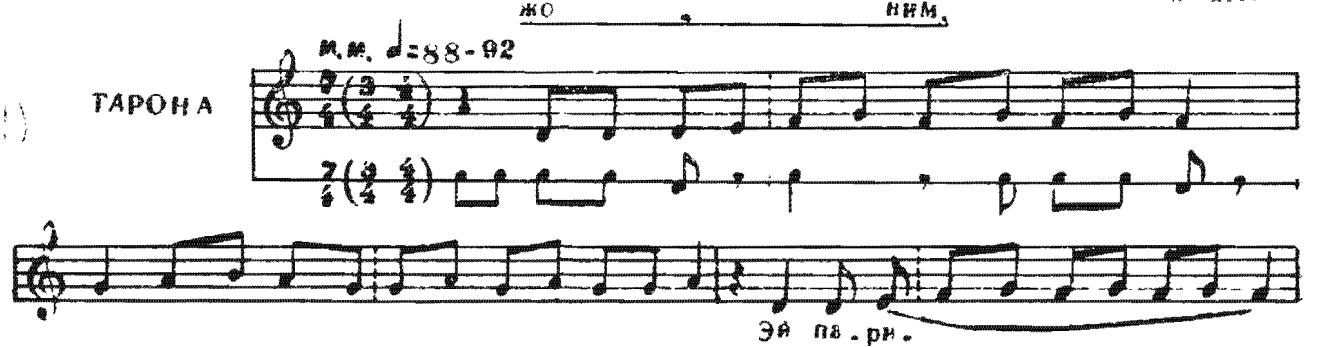
ЖО
НИМ,
M.M. ♩=88-92
ТАРОНА
Эй па . ри .

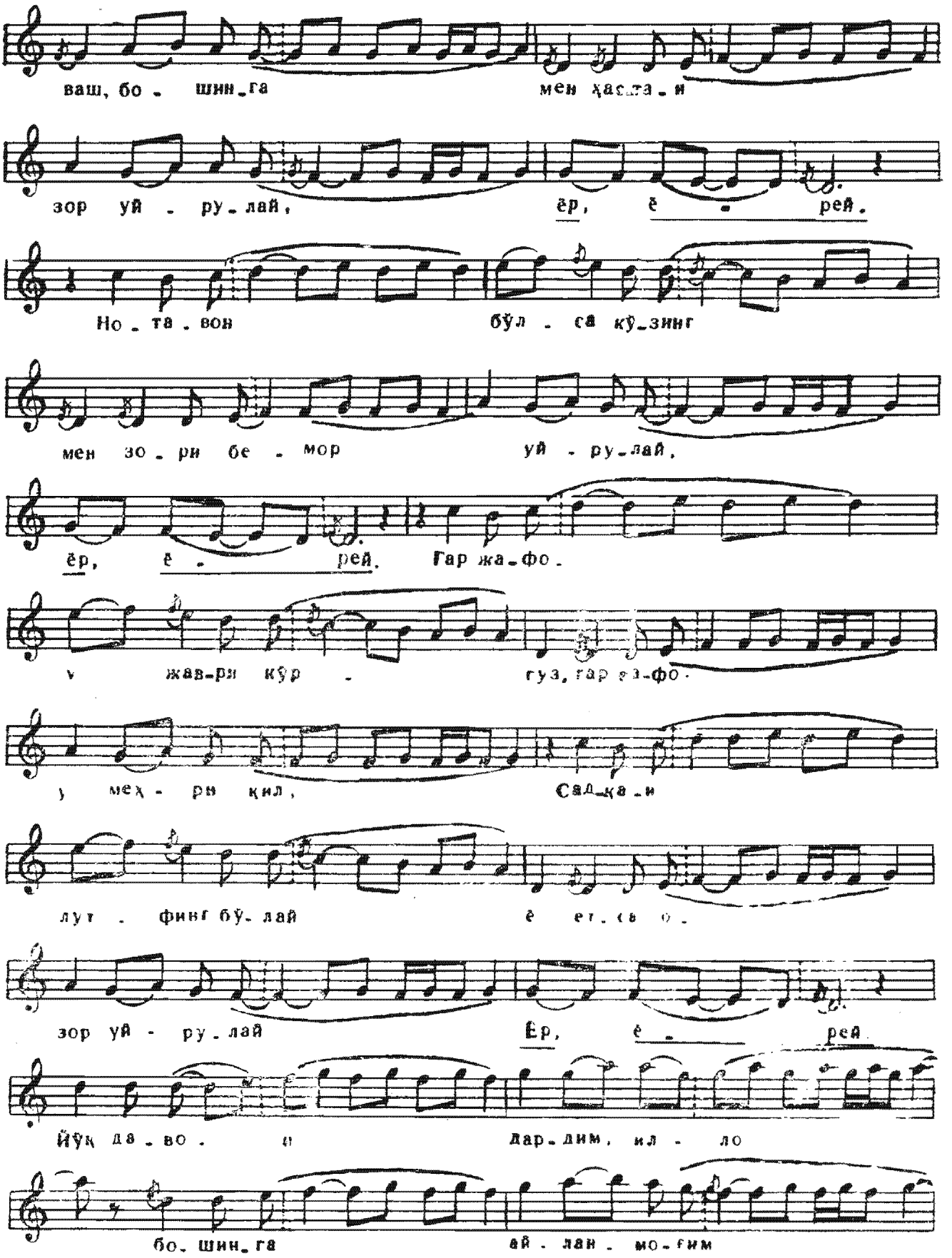
ваш, бо - шин-га мен ҳаста-и
зор уй - ру-лай, ёр, ё - рей.
Но-та-вон бўл-са кў-зинг
мен зо-ри бе-мор уй-ру-лай,
ёр, ё - рей. Гар жа-фо-
у жав-ри кўр - гуз, гар жа-фо-
у мех-ри қил, Сад-қа-и
лут-финг бў-лай ё ет-са о-
зор уй - ру-лай Ёр, ё - рей
йўқ да-во-и дар-дим, ил-ло
бо-шин-га ай-лан-мо-гим

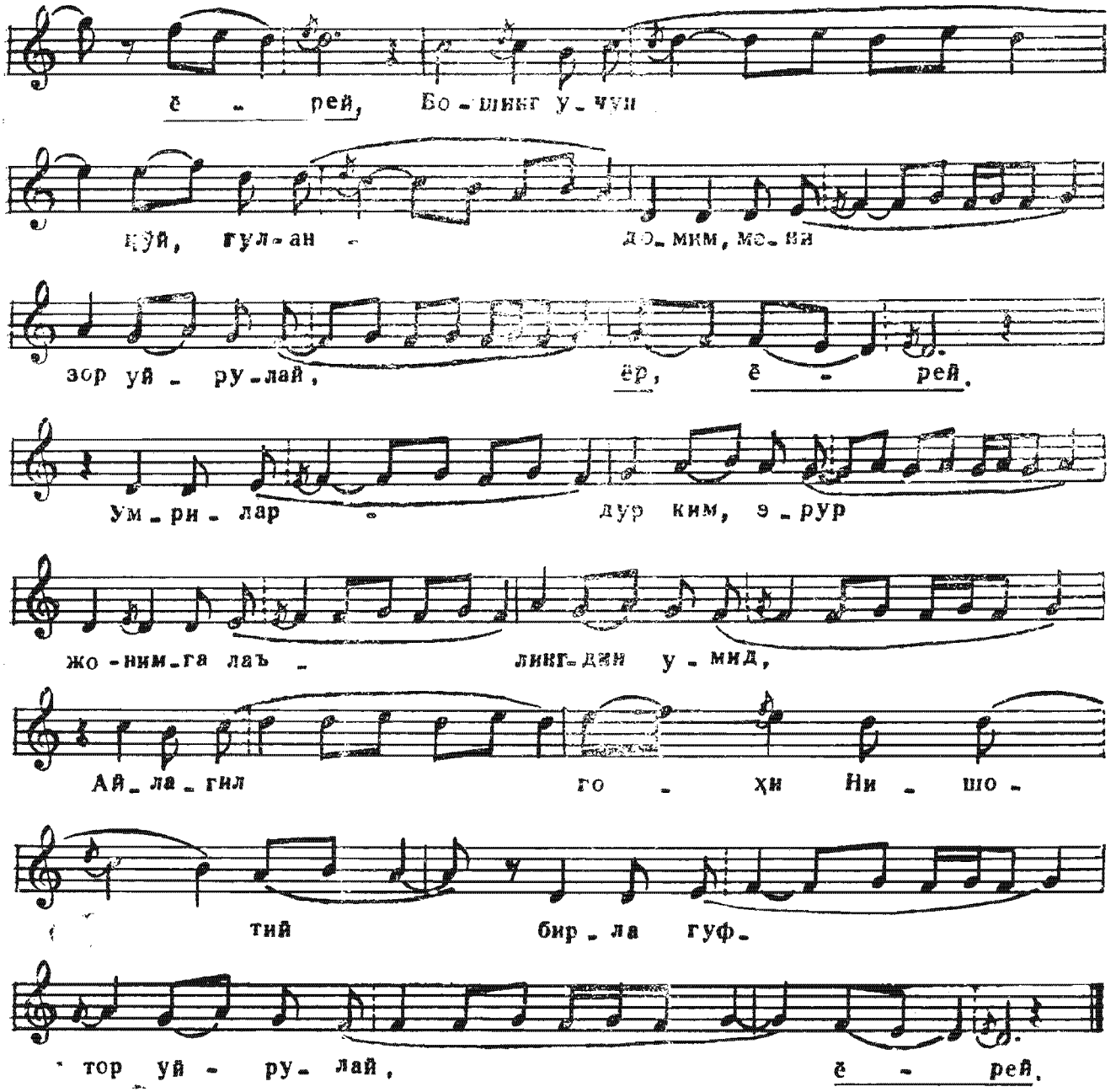
ё - рей, Бо - ликг у - чун
куй, гул - ан - дэ - мим, ме - ни
зор уй - ру - лай, ёр, ё - рей.
Ум - ри - лар - дур ким, э - рур
жо - ним - га лаъ - ликг - дин у - мид,
Ай - ла - гил го - хи Ни - шо -
тий бир - ла гуф -
тор уй - ру - лай, ё - рей.