НАВРУЗИ ХОРО

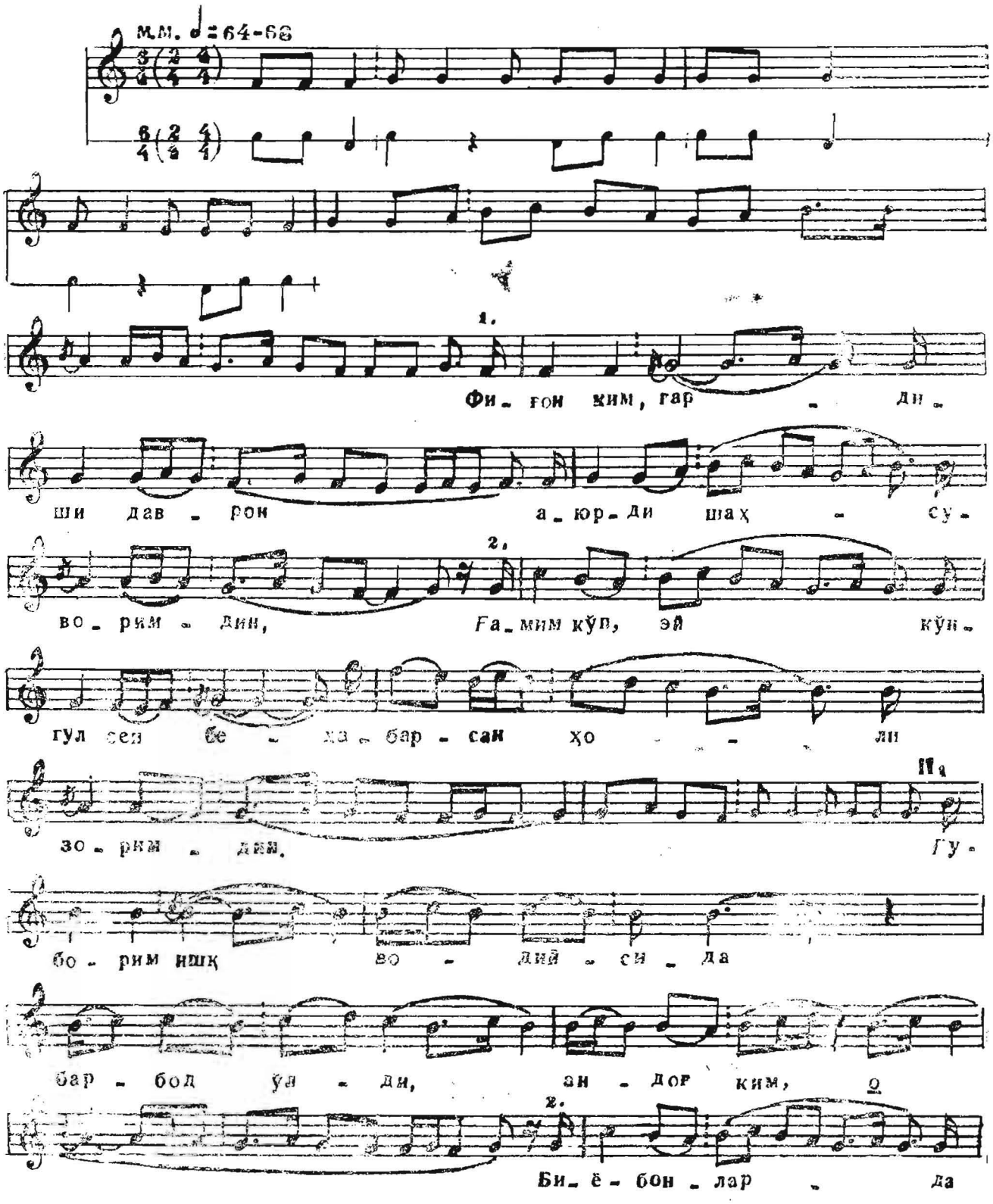

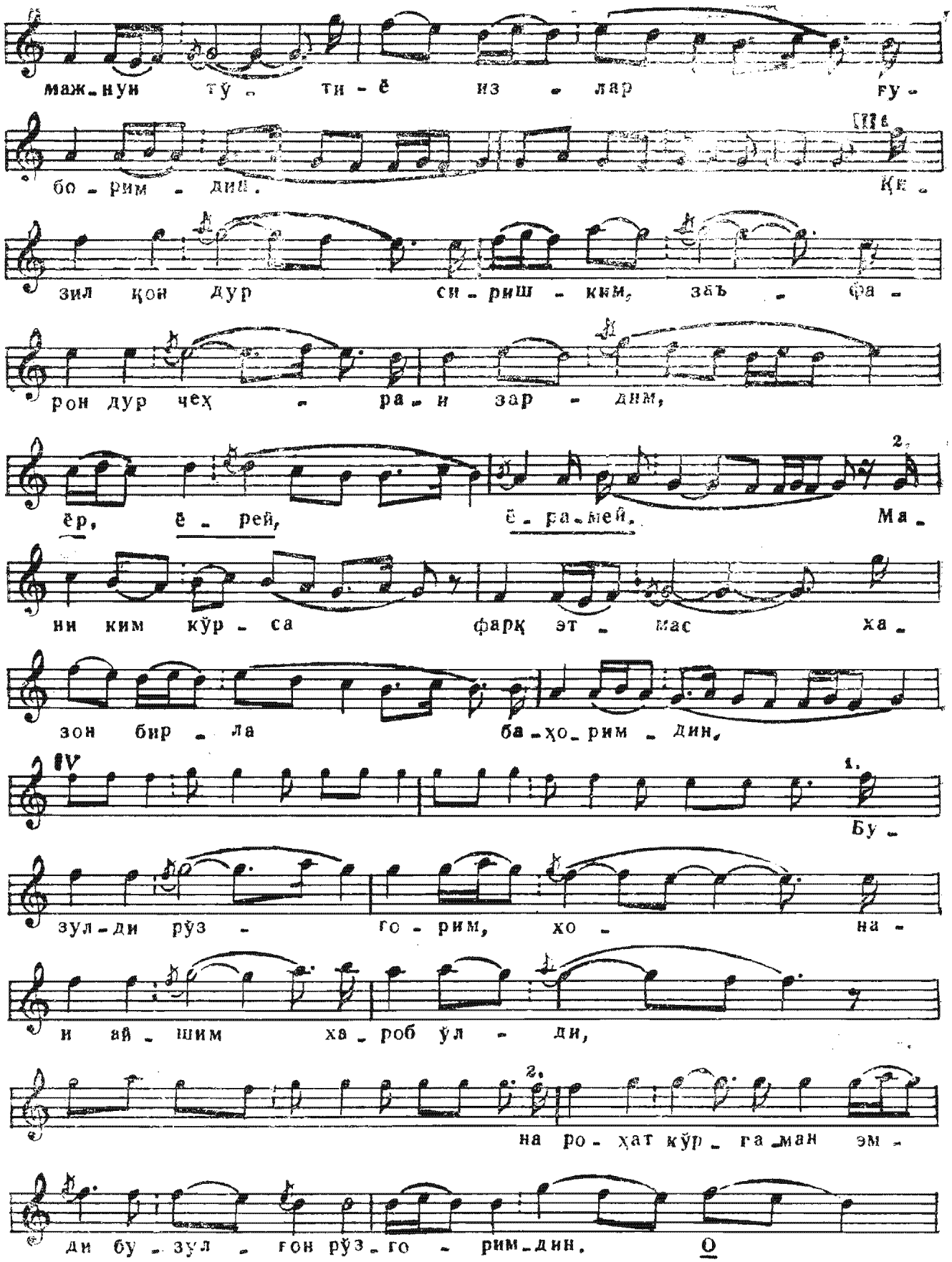
маж-нун тў-ти-ё из-лар гу-
бо-рим-дин. Ке-
зил қон дур си-риш-кин, зъб-фа-
рон дур чеҳ-ра-и зар-дим,
ёр, ё-рей, ё-ра-мей. Ма-
нин ким кўр-са фарқ эт-мас ха-
зон бир-ла ба-ҳо-рим-дин,
Бу-
зул-ди рўз-го-рим, хо-на-
и ай-шим ха-роб ўл-ди,
на ро-ҳат кўр-га-ман эм-
ди бу-зул-ғон рўз-го-рим-дин.

о ё - рам - мо

о о

о жо - ним.

V 1. Би -

ё - бон - лар - ни из - лаб, топ - ма -

дим ё - рим сў - ро - ғи - ни,

2. Бе - рур - ман жон, са -

бо но - гаҳ ха - бар кел - тур - са

ё - рим - дин. VI.

1. Ди - ё - рим аҳ - ли

ман - дин ёр - сиз бе - го - на

бўл - миш - лар, о

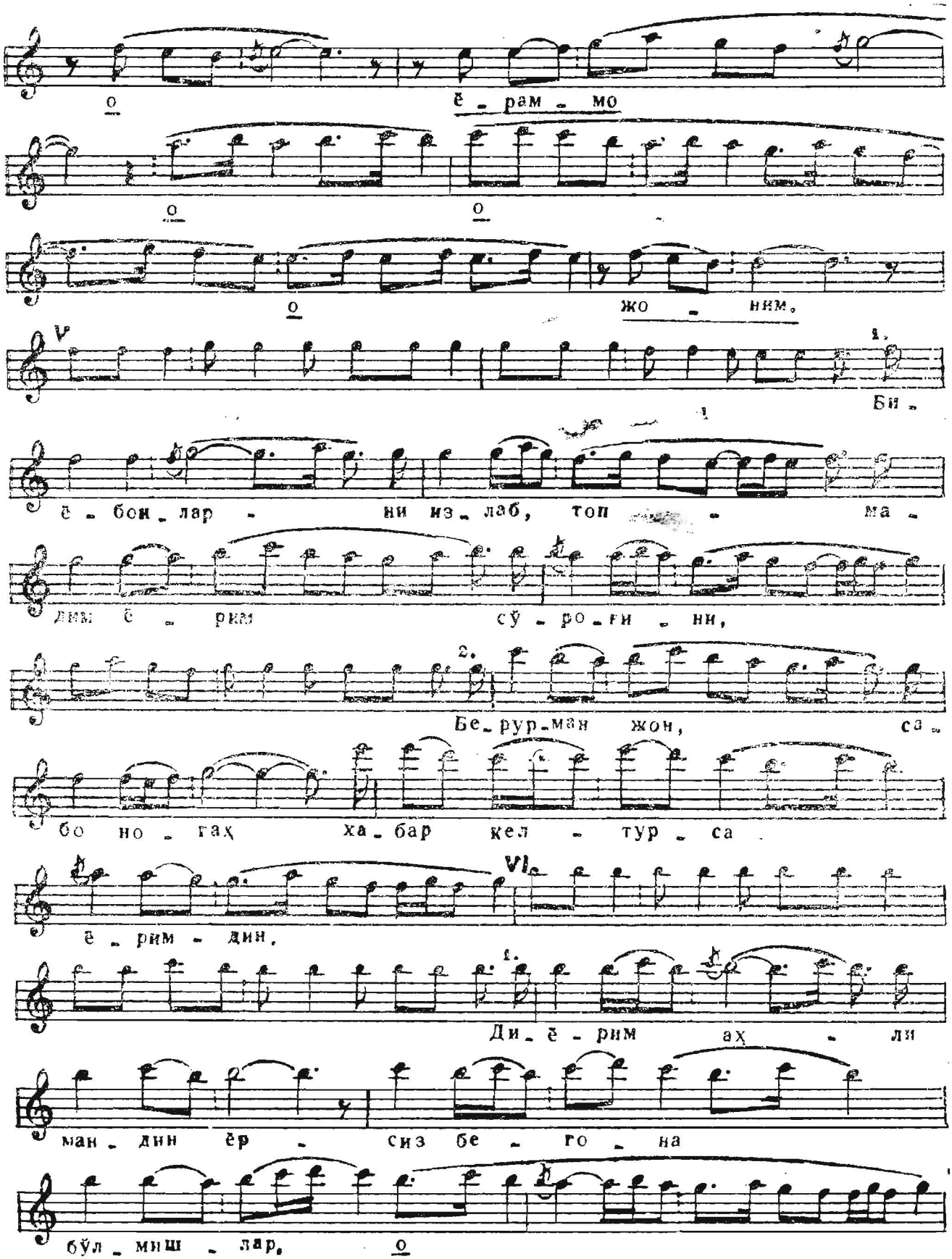

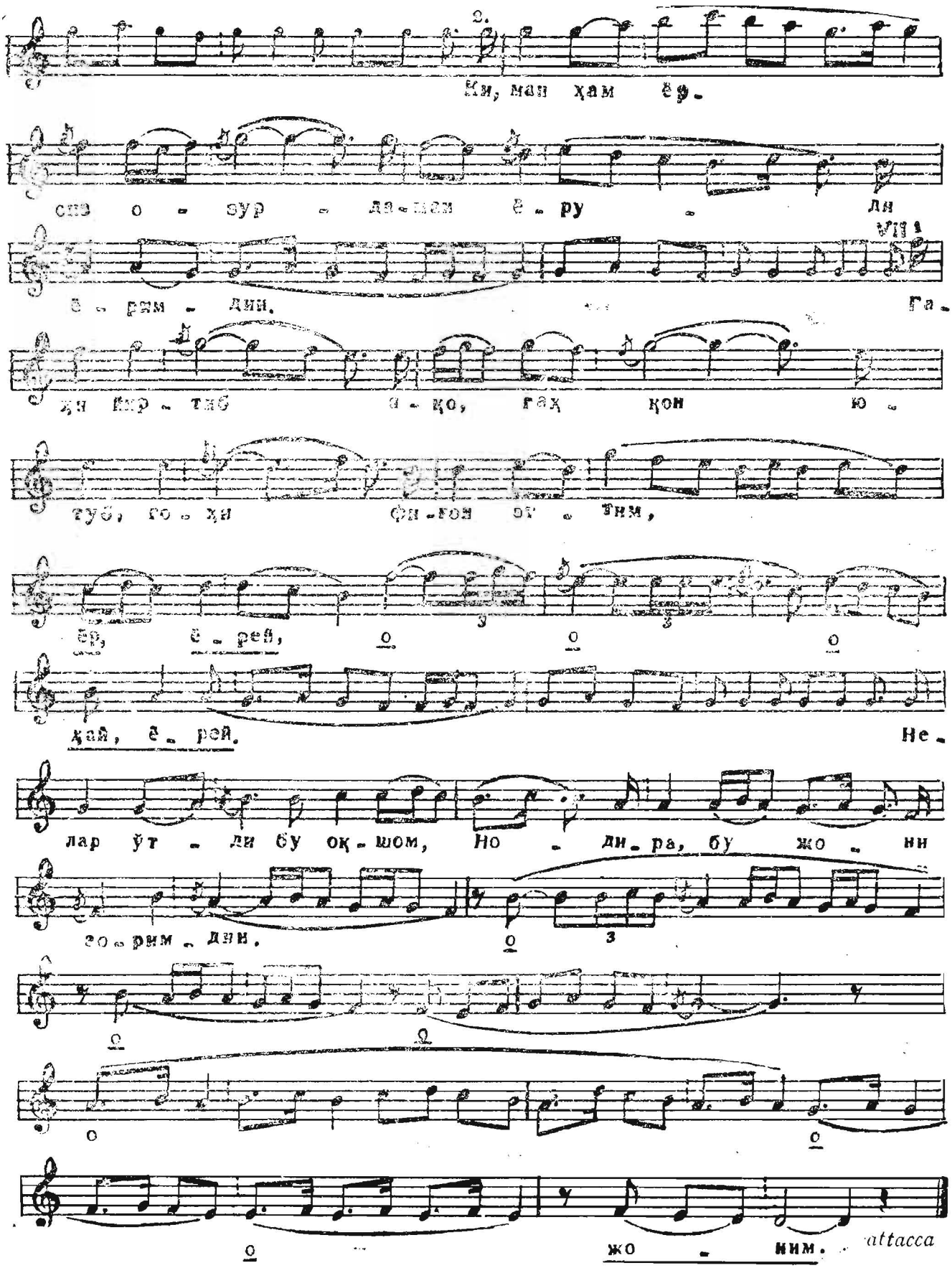
2.
Ки, ман ҳам ёр-
сиз о - зур - ла-ман ё - ру - ли
VII 1
ё - рим - дин. Га-
ҳи йир - тиб а - қо, гаҳ қон ю -
туб, го - ҳи фи - ғон эт - тим,
ёр, ё - рей, о о о
ҳай, ё - рей. Не-
лар ўт - ли бу оқ - шом, Но - ди - ра, бу жо - ни
го - рим - дин. о
о о
о о
о жо - ним.
attacca