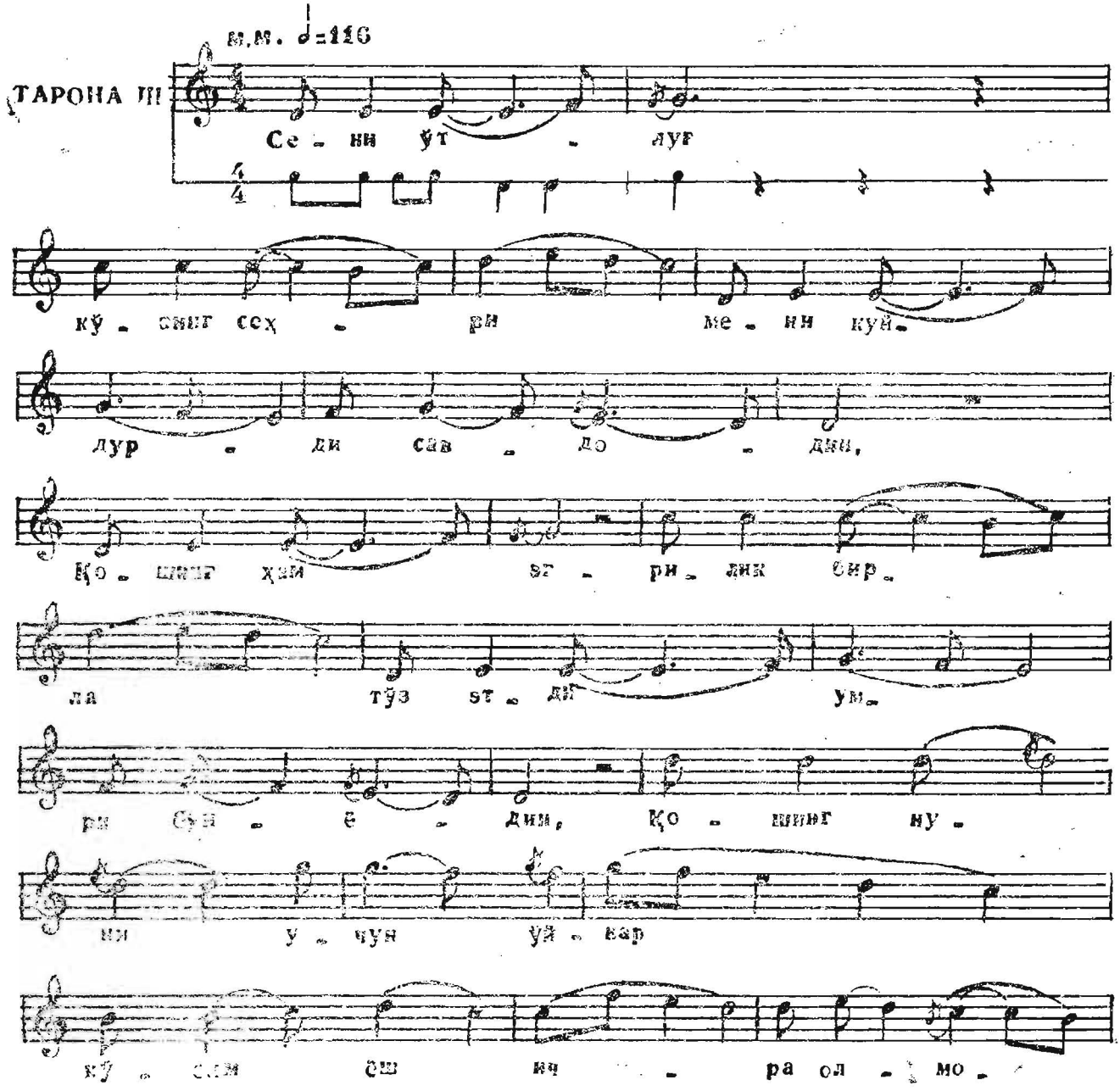

м.м. ♩=116

ТАРОНА III

Се - ни ўт - луг

кў - аниг сеҳ - ри ме - ни куй -

дур - ди сав - до - дин,

Қо - шинг ҳам эг - ри - лик бир -

ла тўз эт - ди ум -

ри бун - ё - дин, Қо - шинг ну -

ни у - чун ўй - вар

кў - сам ёш ич - ра ол - мо -

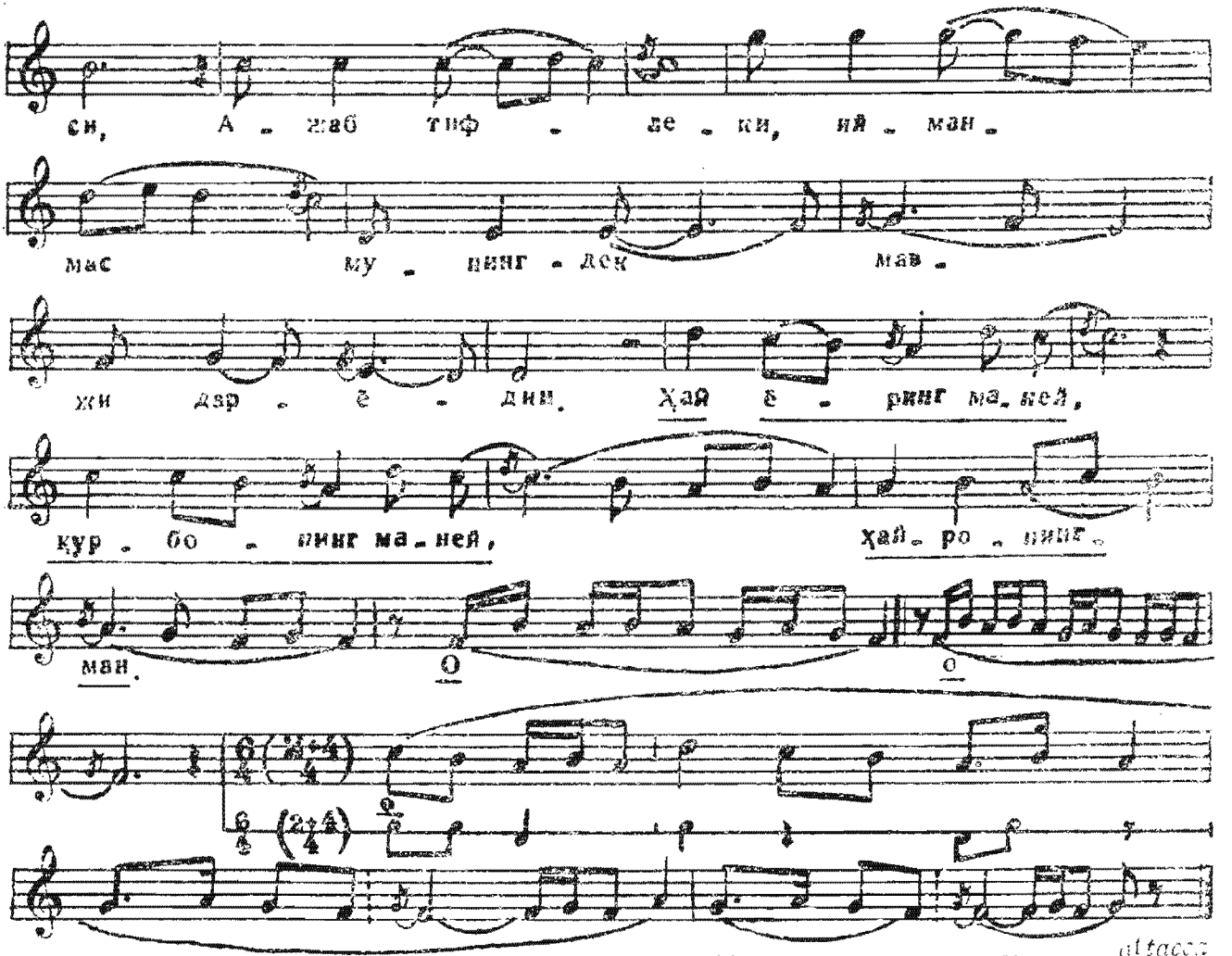
си, А - рав тиф - де - ки, ий - ман -
мас му - нинг - дек мав -
жи дар - ё - дин. Ҳай ё - ринг ма - ней,
қур - бо - нинг ма - ней, ҳай - ро - нинг -
ман.
attacca