НАВРУЗИ САБО

attacca

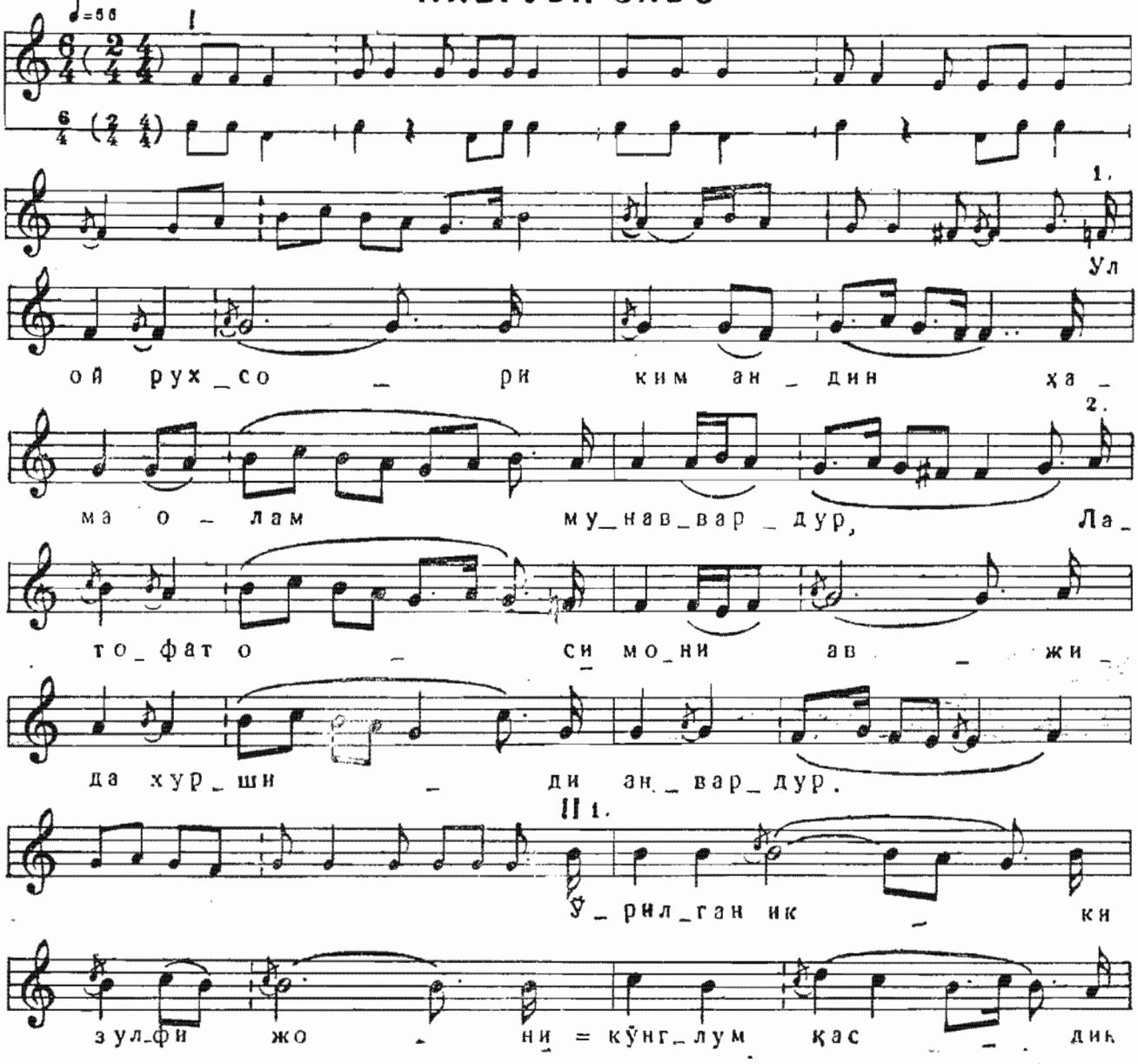

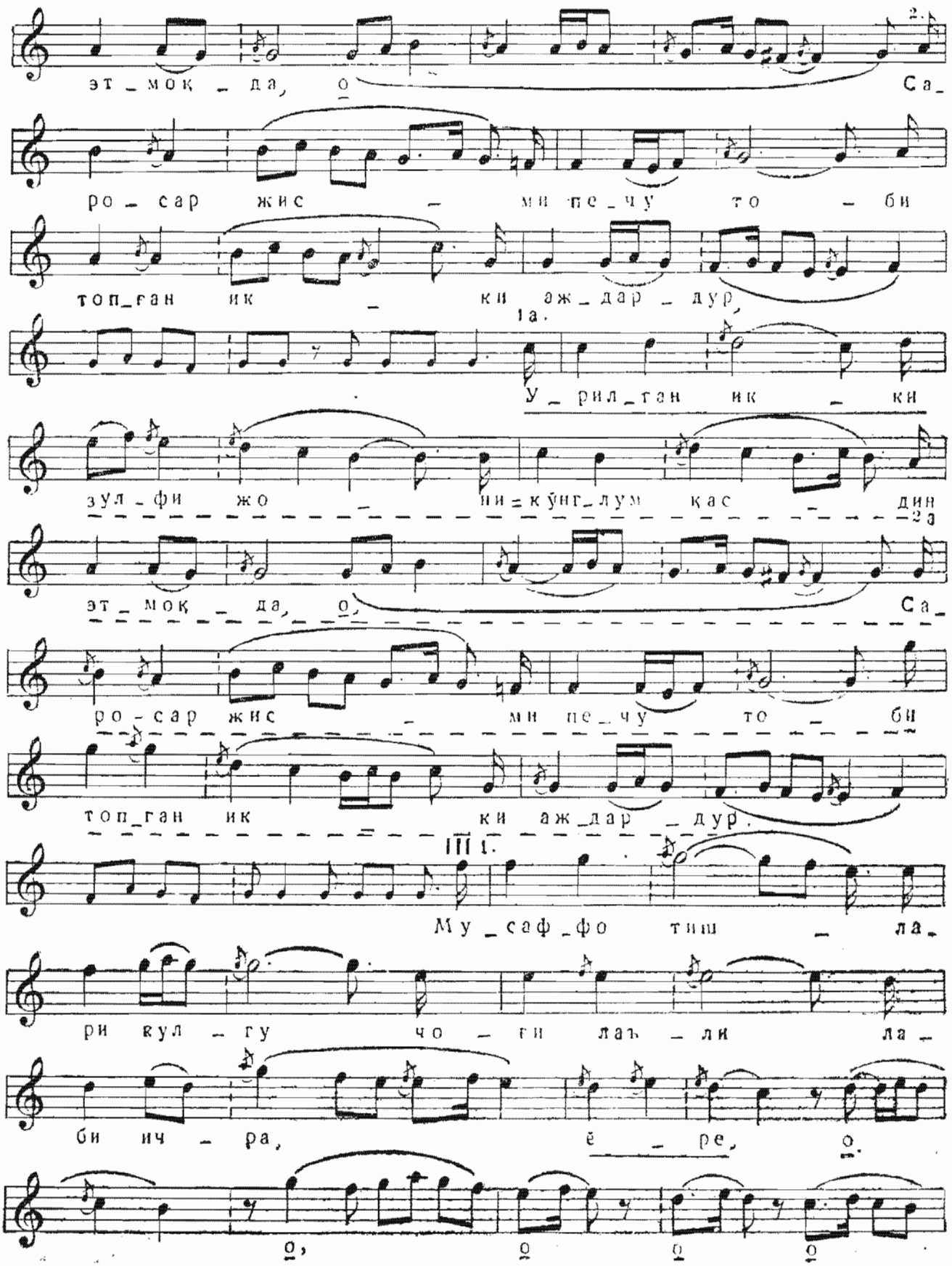
эт_моқ_да, о
2.
Са_
ро_сар жис_ми пе_чу то_би
топ_ған ик_ки аж_дар_дур,
1а.
У_рил_тан ик_ки
зул_фи жо_ни=кўнг_лум қас_дин
эт_моқ_да, о,
2а
Са_
ро_сар жис_ми пе_чу то_би
топ_ған ик_ки аж_дар_дур.
III 1.
Му_саф_фо тиш_ла_
ри кул_гу чо_ғи лаъ_ли ла_
би ич_ра, ё_ре, о.
о, о о о

2.

о Ду

рах_шон ҳуқ _ қа_и ё _ қут а_

ро по _ ки _ за гав_ҳар_дур.

1а.

Му_

саф_фо тиш _ ла_ри кул_гу чо_ғи лаъ_

2а.

ли ла _ би ич _ ра, ду_

рах _ шон ҳуқ _ қа_и ё _ қут _ а_

ро по _ ки _ за гав_ҳар_дур.

IV1.

Ю_зу зул _ фи _ га

то қил _ ди на_зар де _ во _ на _ лиғ ай_

лаб ёр = ё _ рей, о о

о ҳай ё _ ре

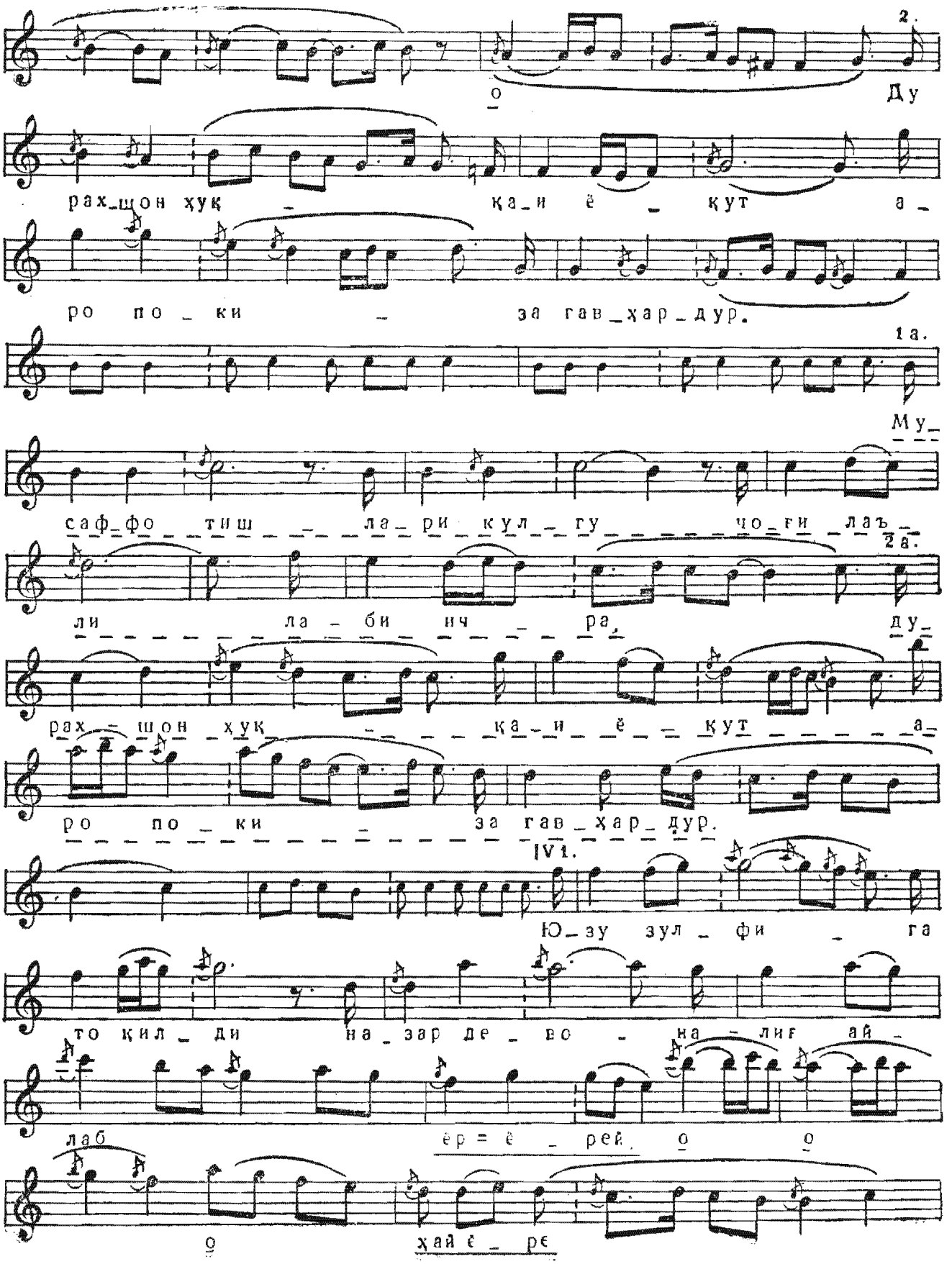

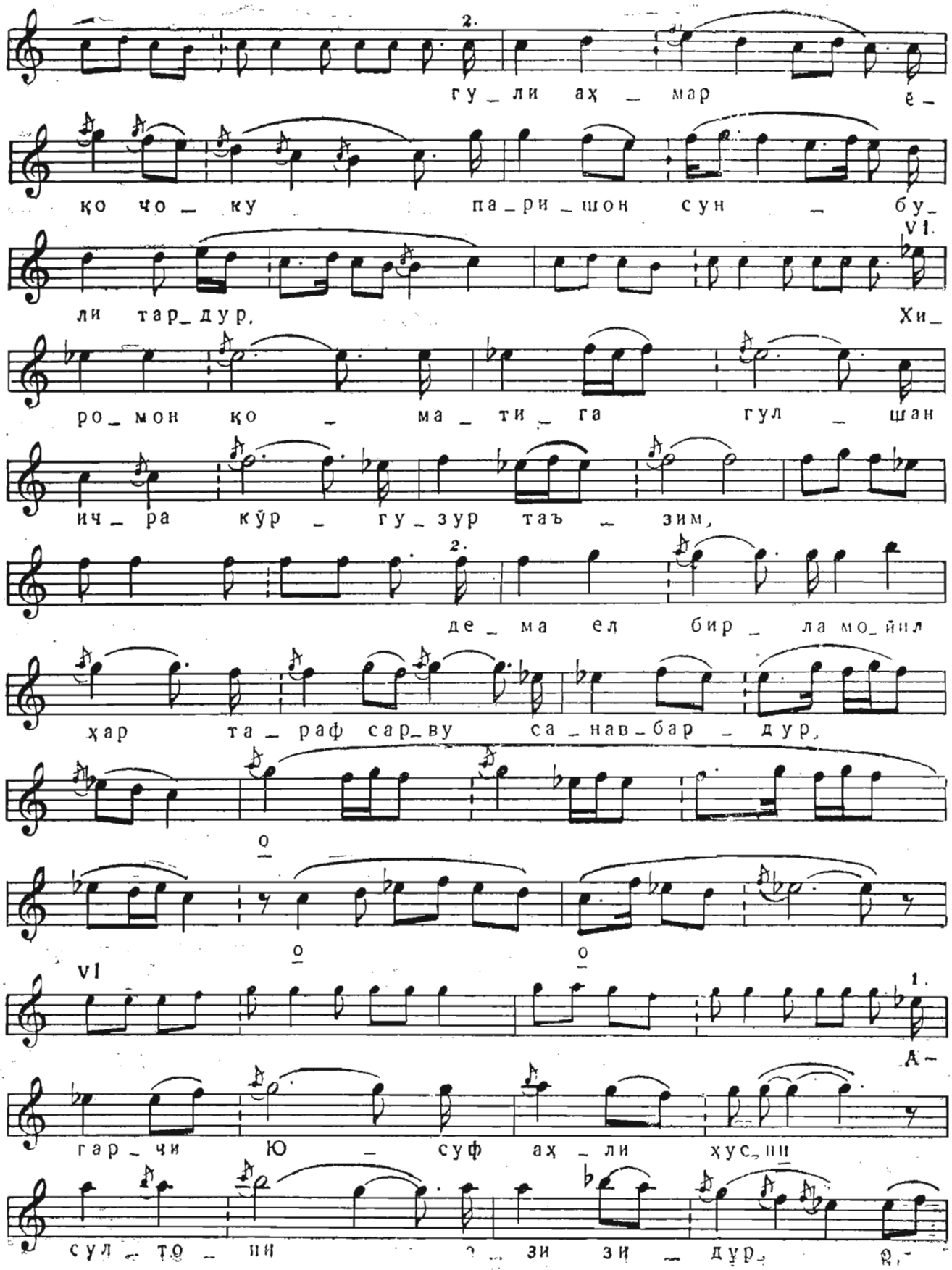
2.
гу_ли ах_мар е_
ко чо_ку па_ри_шон сун_бу_
VI.
ли тар_дур. Хи_
ро_мон ко_ма_ти_га гул_шан
ич_ра кўр_гу_зур таъ_зим,
2.
де_ма ел бир_ла мо_йил
ҳар та_раф сар_ву са_нав_бар_дур,
o
o
o
VI
1.
А_
гар_чи Ю_суф ах_ли хус_ни
сул_то_ни з_зи зи_дур, ё_

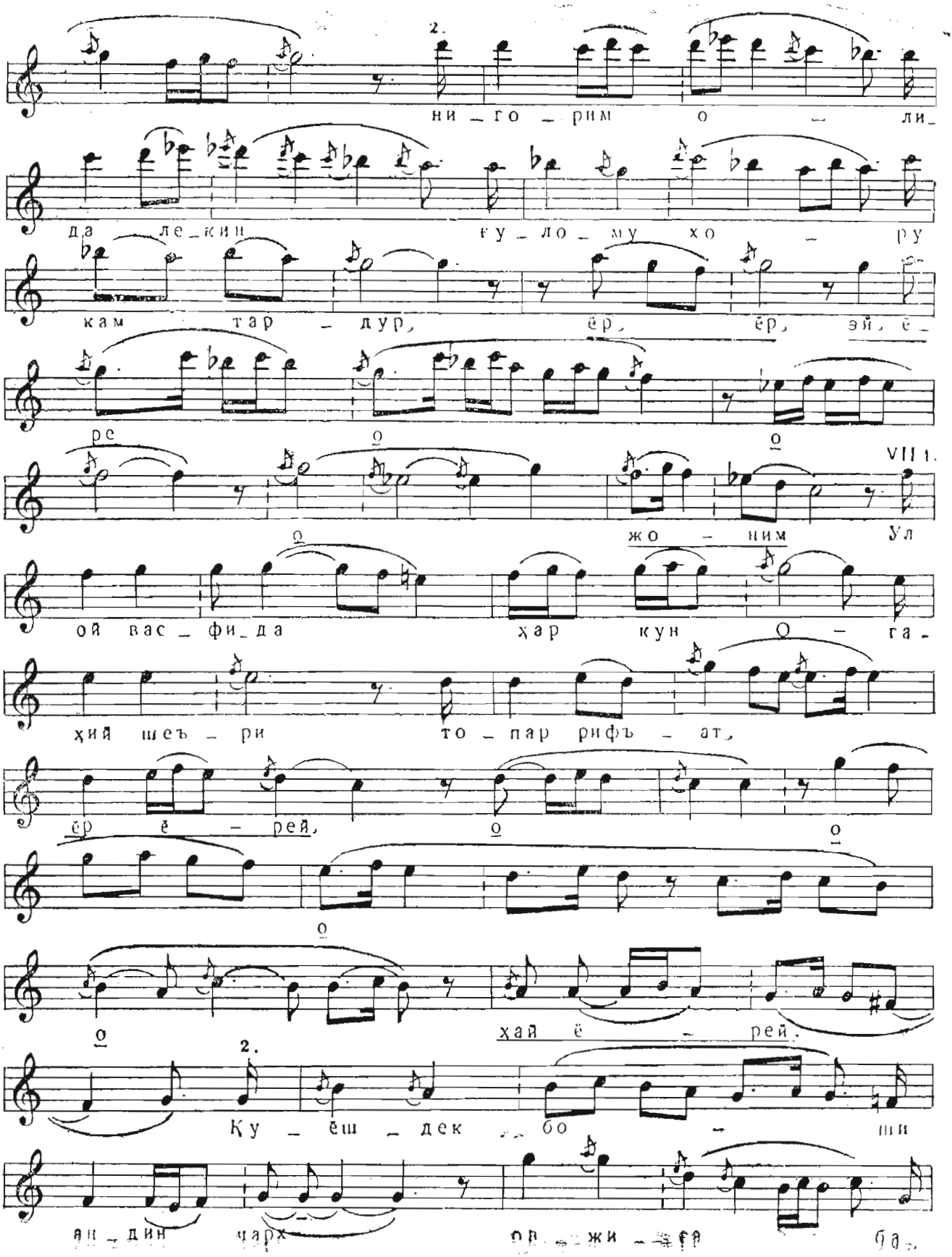
2.
ни _ го _ рим о _ ли_
да _ ле _ кин ғу _ ло _ му хо _ ру
кам тар _ дур, ёр, ёр, эй, ё_
ре
VIII т.
жо _ ним Ул
ой вас _ фи _ да ҳар кун О _ га_
ҳий шеъ _ ри то _ пар рифъ _ ат,
ёр ё _ рей,
хай ё _ рей.
2.
Ку _ ёш _ дек _ бо _ ши
ай _ дин чарх ор _ жи _ ға ба_

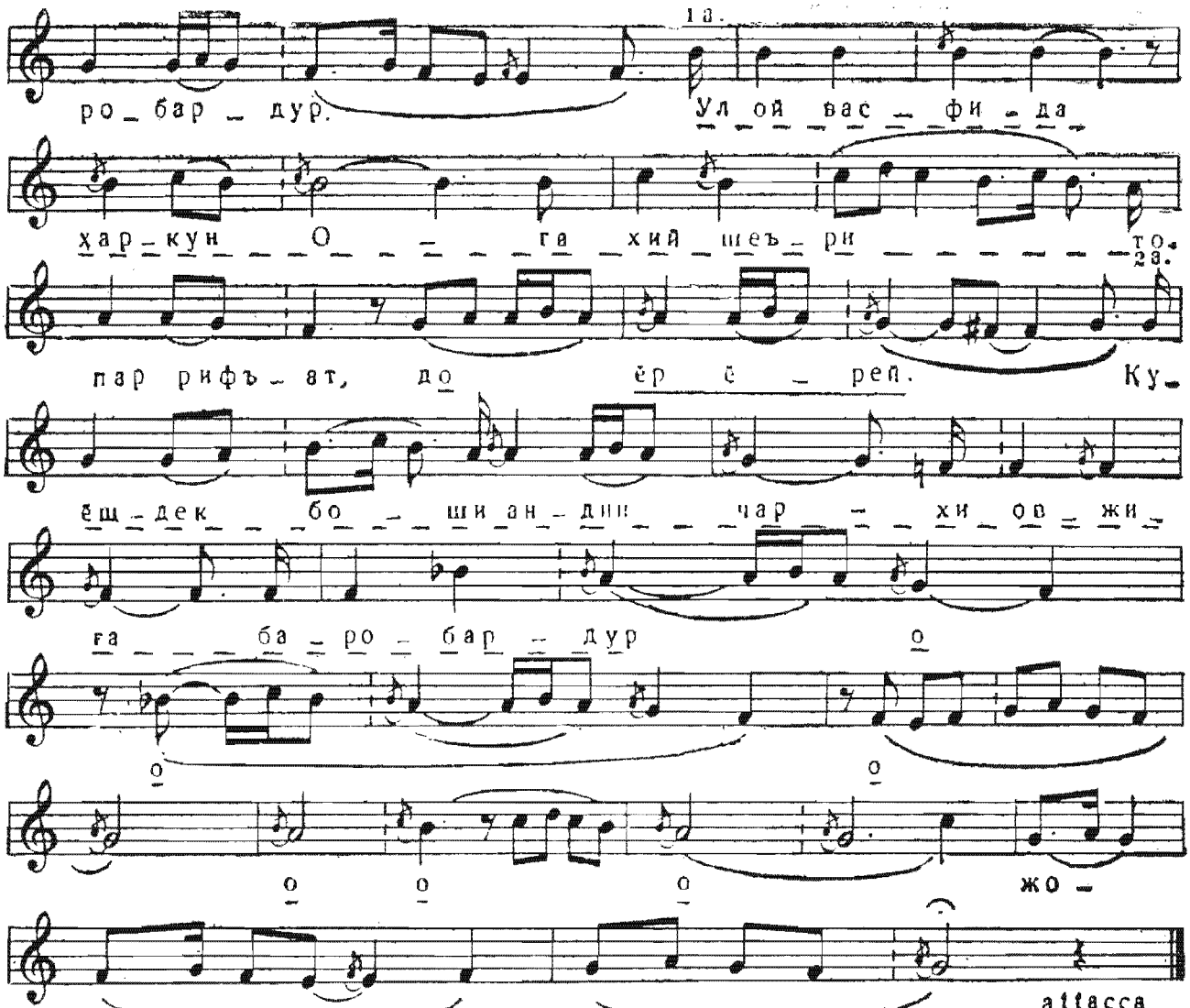
1а.
ро_бар_дур.
Ул ой вас_фи_да
хар_кун О_га хий шеъ_ри то.
2а.
пар рифъ_ат, до ёр ё_рей. Ку_
ёщ_дек бо_ши ан_дин чар_хи ов_жи_
га_ба_ро_бар_дур о
о о
о о о жо_
attacca