НАСРИ УШШОҚ

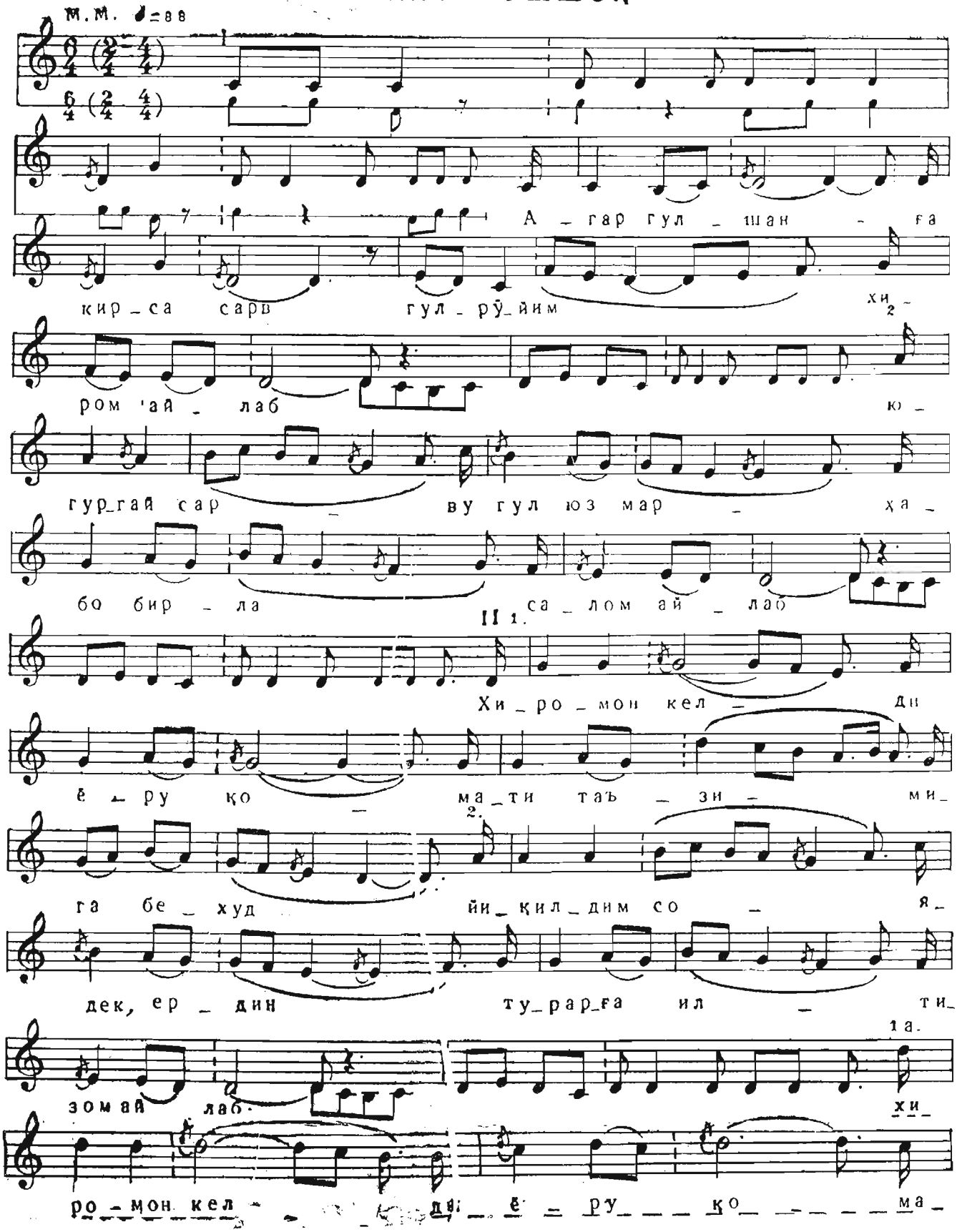
м.м. ♩=88
А _ гар гул _ шан _ ға
кир _ са сарв гул _ рӯ _ йим хи _ 2
ром 'ай _ лаб ю _
гур _ гай сар _ ву гул юз мар _ ха _
бо бир _ ла са _ лом ай _ лаб
II 1.
Хи _ ро _ мон кел _ ди
ё _ ру ко _ ма _ ти таъ _ зи _ ми _
2.
га бе _ худ йи _ қил _ дим со _ я _
дек, ер _ дин ту _ рар _ ға ил _ ти _
1а.
зом ай лаб. хи _
ро _ мон кел _ ди ё _ ру _ ко _ ма _

ти таъ_зи _ ми_га бе _ худ о

2а

ёр ё _ рей йи_ қил_дим со_

я _ дек, ер _ дин ту_ рар_ға ил_

ти_зом ай _ лаб.

III 1

Қи_ лур_ға кун_

ду_зим _ ни ке_ ча хур_ши _ ди

жа_мол уз_ра, о

2

ё _ ра_мей Па_ ри _ шон ай_

ла _ ди ги _ су _ ла_рин, суб_ ҳим_

ни шом ай _ лаб. ё _ ра_мей

IV 1.

Ма_сиҳ аз _ ми_

си _ пеҳр ай _ лаб қу_ёш_ға бўл_ди

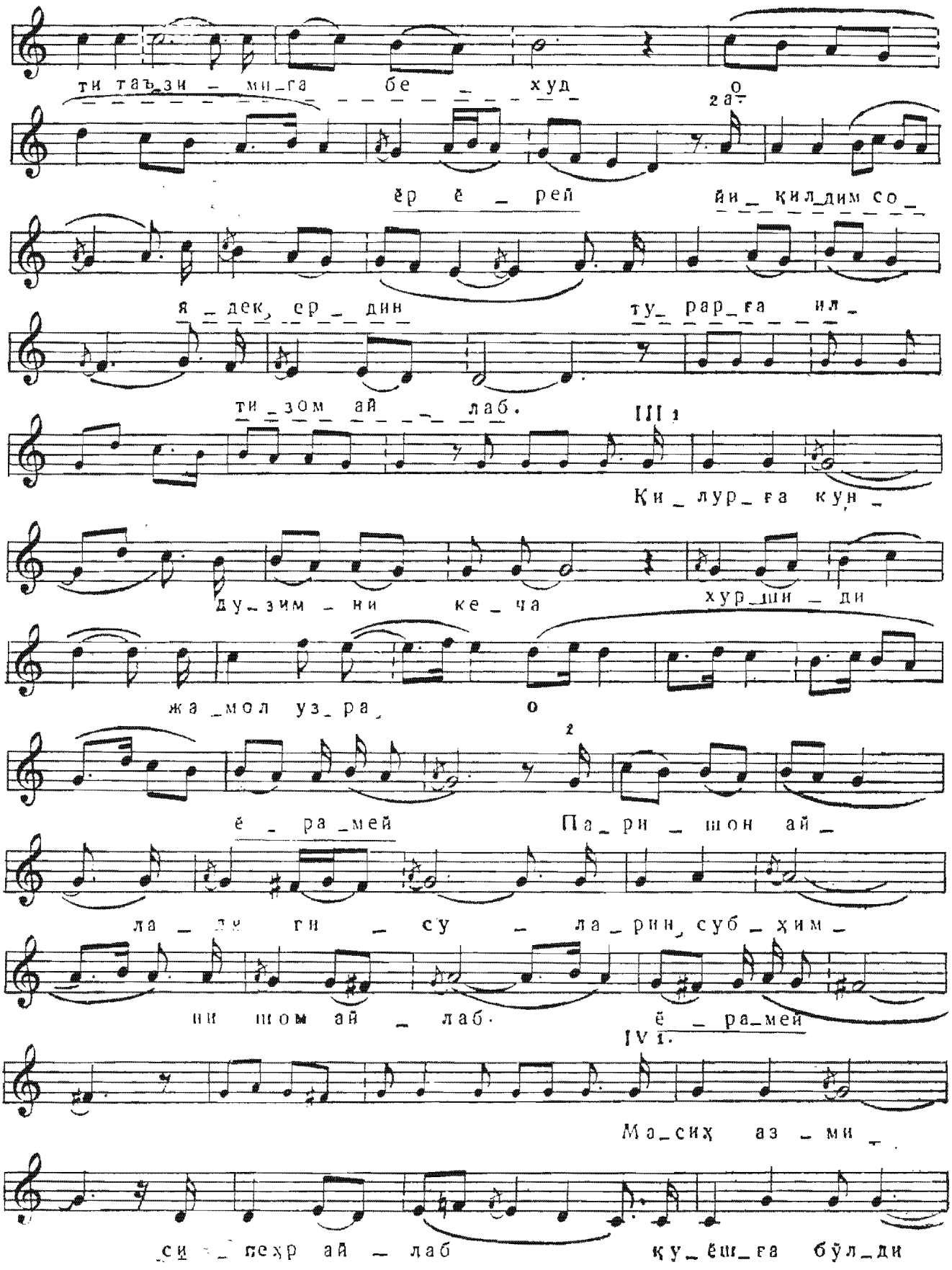

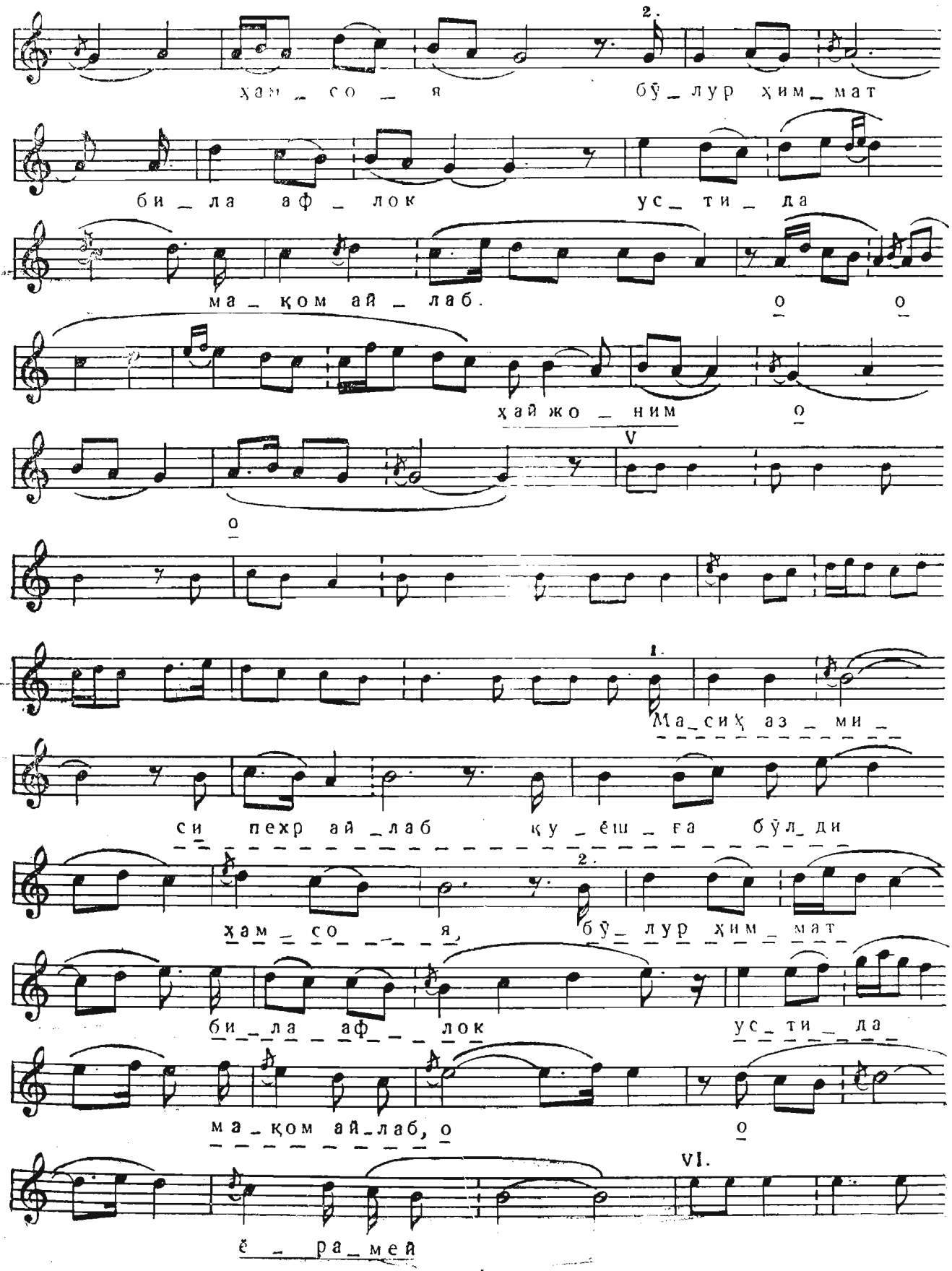
2.
ҳам_ со _ я бў_лур ҳим_мат
би_ла аф_лок ус_ти_да
ма_қом ай_лаб. о о
ҳай жо_ним о
V
о
1.
Ма_сиҳ аз_ми_
си пехр ай_лаб қу_ёш_ға бўл_ди
2.
ҳам_со_я, бў_лур ҳим_мат
би_ла аф_лок ус_ти_да
ма_қом ай_лаб, о о
VI.
ё_ра_мей

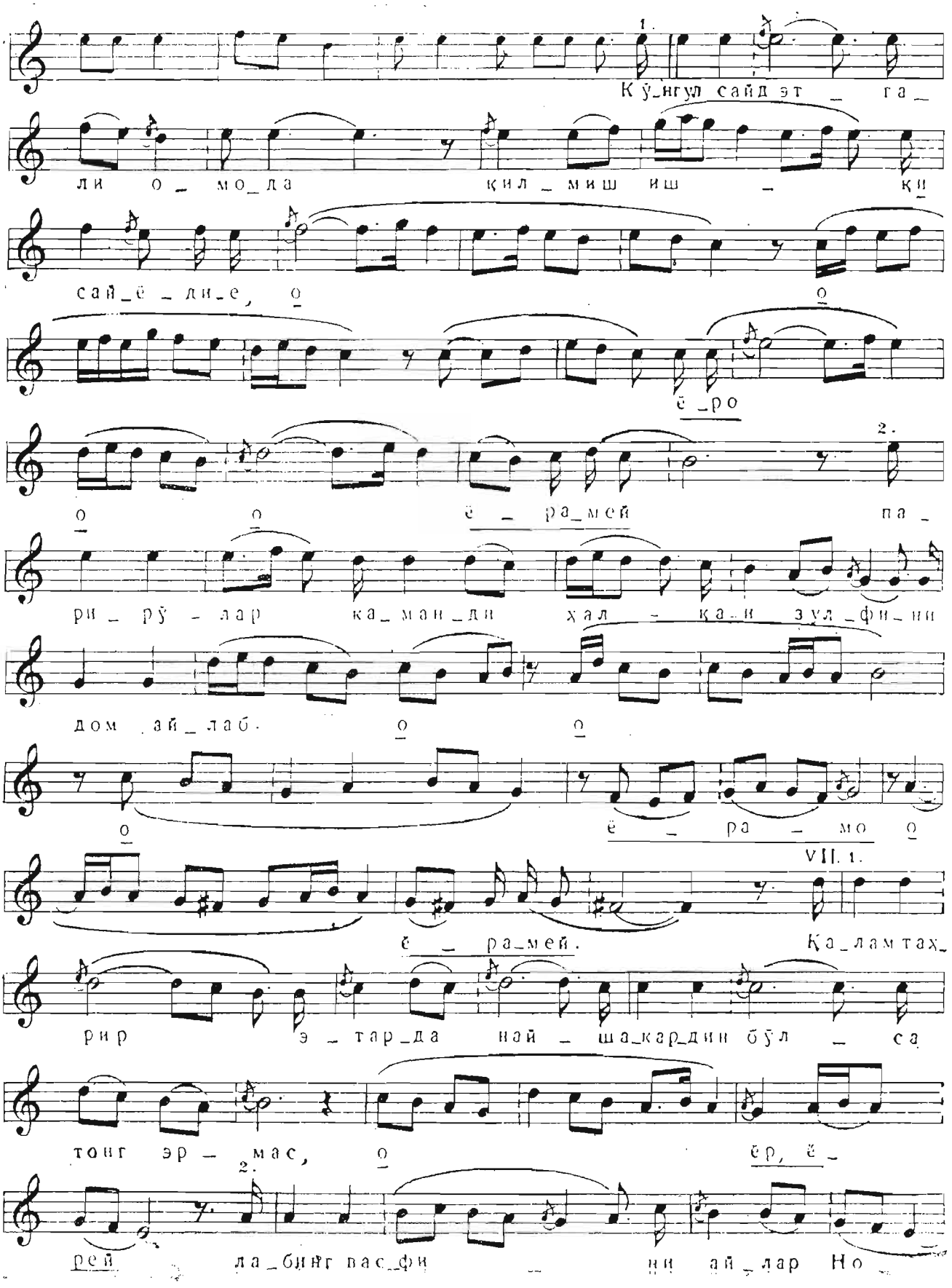
1.
Кўнгул сайд эт _ га _
ли о _ мо _ да қил _ миш иш _ қи
сай _ ё _ ли _ е, о
о
ё _ ро
2.
о о ё _ ра _ мей па _
ри _ рў _ лар ка _ ман _ ди хал _ ка _ и зул _ фи _ ни
дом ай _ лаб. о о
о
ё _ ра _ мо о
VII. 1.
ё _ ра _ мей. Ка _ лам тах _
рир э _ тар _ да най _ ша _ кар _ дин бўл _ са
тонг эр _ мас, о ёр, ё _
2.
рей да _ бинг вас _ фи _ ни ай _ лар Но

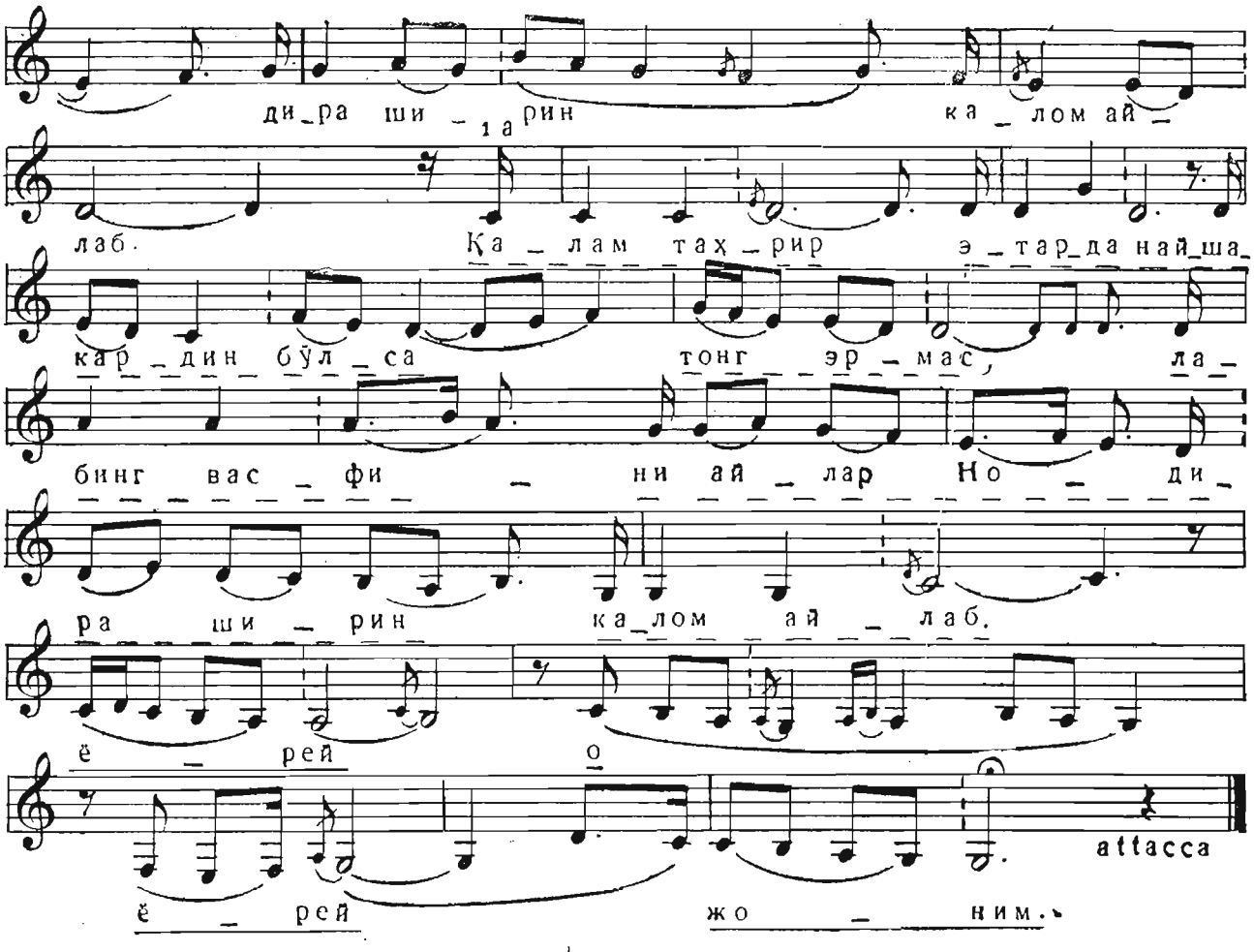
ди_ра ши_ 1а рин ка_лом ай_
лаб. Ка_лам тах_рир э_тар_да най_ша_
кар_дин бўл_са тонг эр_мас, ла_
бинг вас_фи_ни ай_лар Но_ди_
ра ши_рин ка_лом ай_лаб.
ё_рей о
ё_рей жо_ним.
attacca