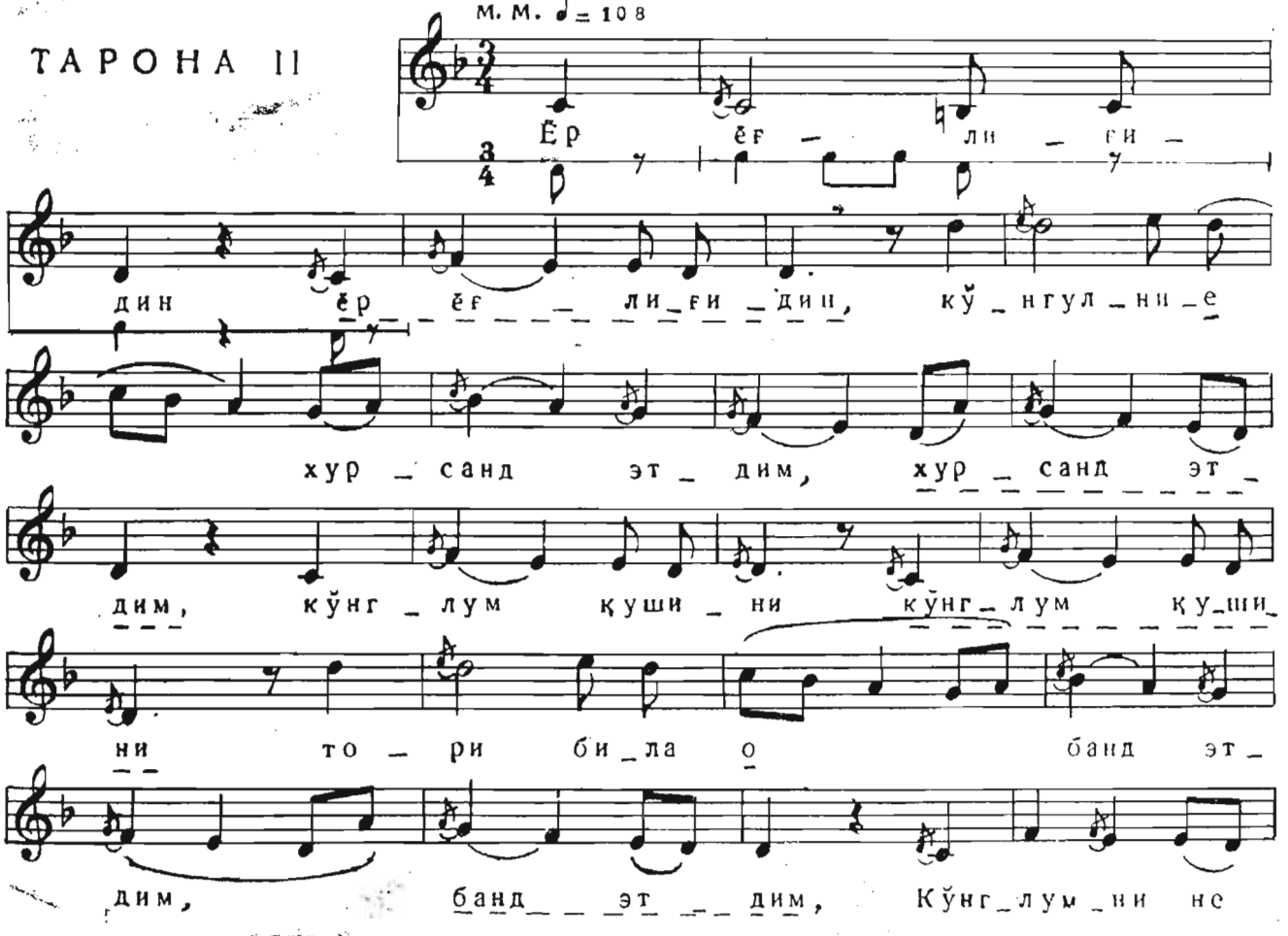
ТАРОНА II
М. М. ♩ = 108
Ёр ёғ – ли – ғи –
дин ёр ёғ – ли – ғи – дин, кў – нгул – ни – е
хур – санд эт – дим, хур – санд эт –
дим, кўнг – лум қуши – ни кўнг – лум қу – ши –
ни то – ри би – ла о банд эт –
дим, банд – эт – дим, Кўнг – лум – ни не

навъ кунъ_лум_нине _ навъ у_зай ӯ_шал ёғ _ лиғ

М.М. ♩=92

дин жон риш _ та _ си _ ни то _ ри_ ға

пай_ванд эт_дим.

