ТАРОНА I

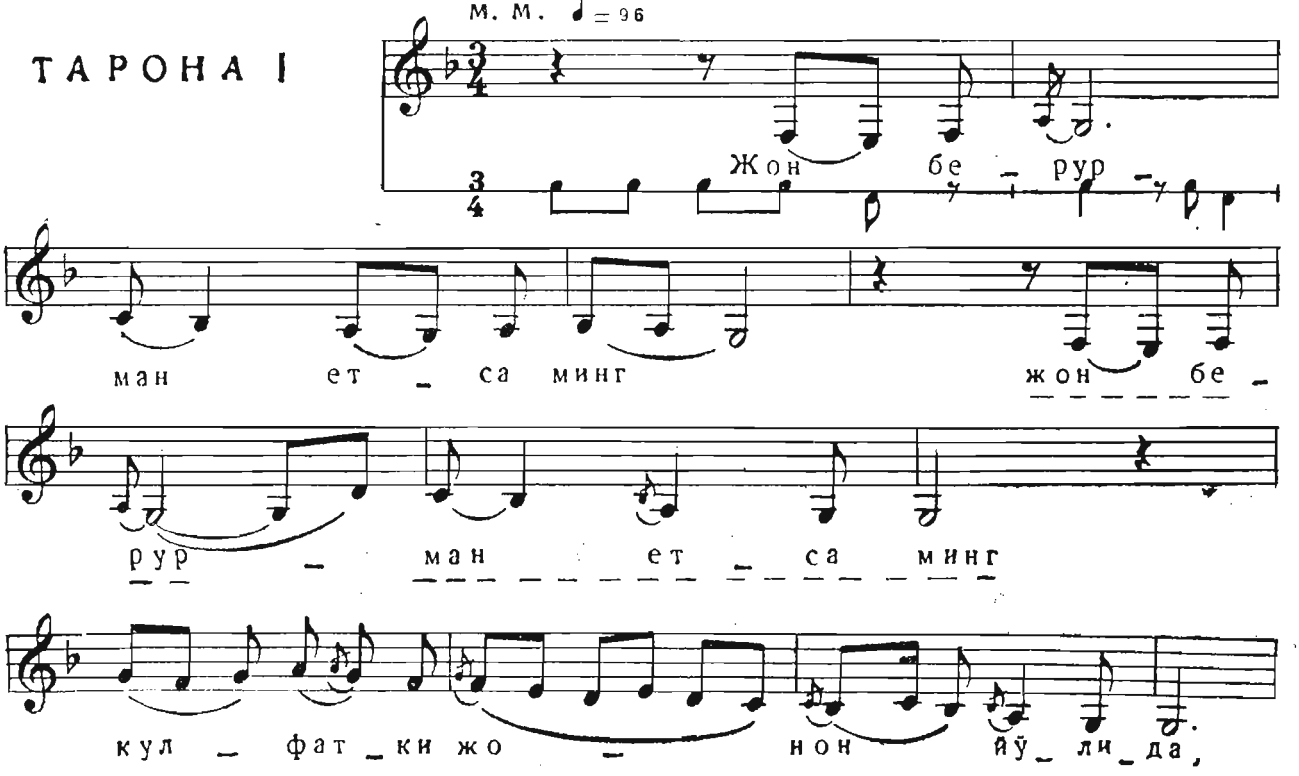
м. м. ♩ = 96
Жон бе – рур –
ман ет – са минг
жон бе –
рур – ман ет – са минг
кул – фат – ки жо – нон йў – ли – да,

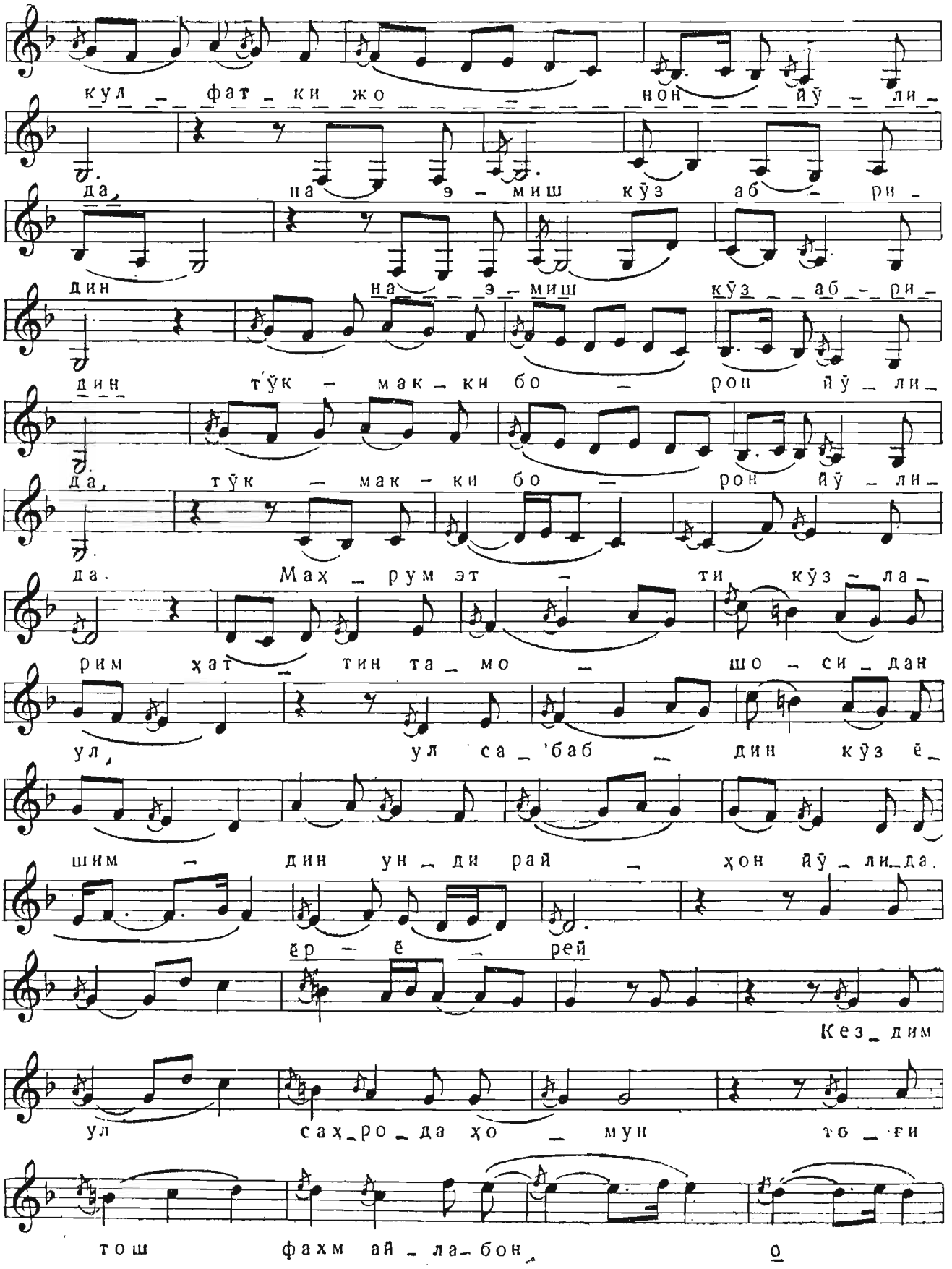
кул – фат – ки жо – нон йў – ли –
да, на э – миш кўз аб – ри –
дин на – э – миш кўз – аб – ри –
дин тўк – мак – ки бо – рон йў – ли –
да, тўк – мак – ки бо – рон йў – ли –
да. Маҳ – рум эт – ти кўз – ла –
рим ҳат – тин та – мо – шо – си – дан
ул, ул са – баб – дин кўз ё –
шим – дин ун – ди рай – ҳон йў – ли – да.
ёр – ё – рей
Кез – дим
ул сах – ро – да ҳо – мун то – ғи
тош фахм ай – ла – бон о

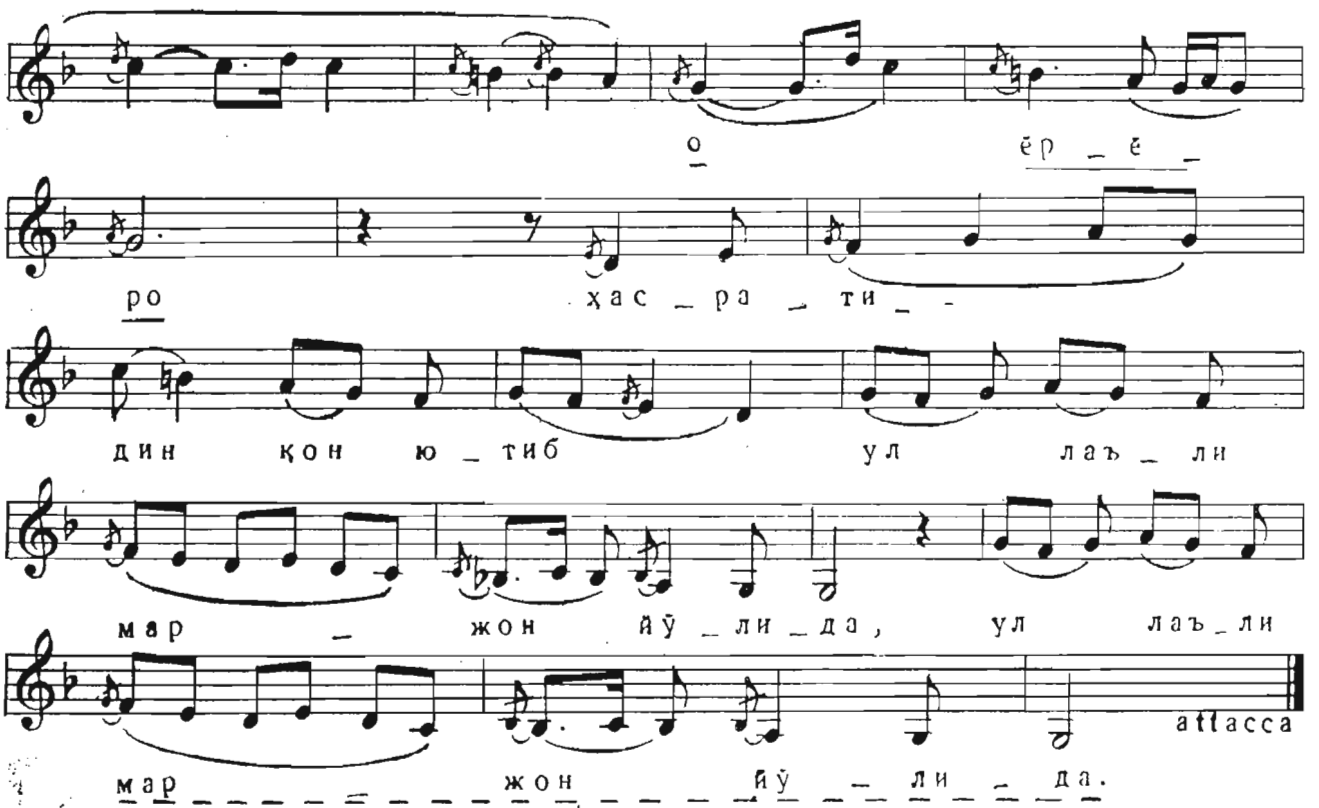
о ёр _ ё _
ро ҳас _ ра _ ти _ _
дин қон ю _ тиб ул лаъ _ ли
мар _ жон йў _ ли _ да, ул лаъ _ ли
attacca
мар жон йў _ ли _ да.