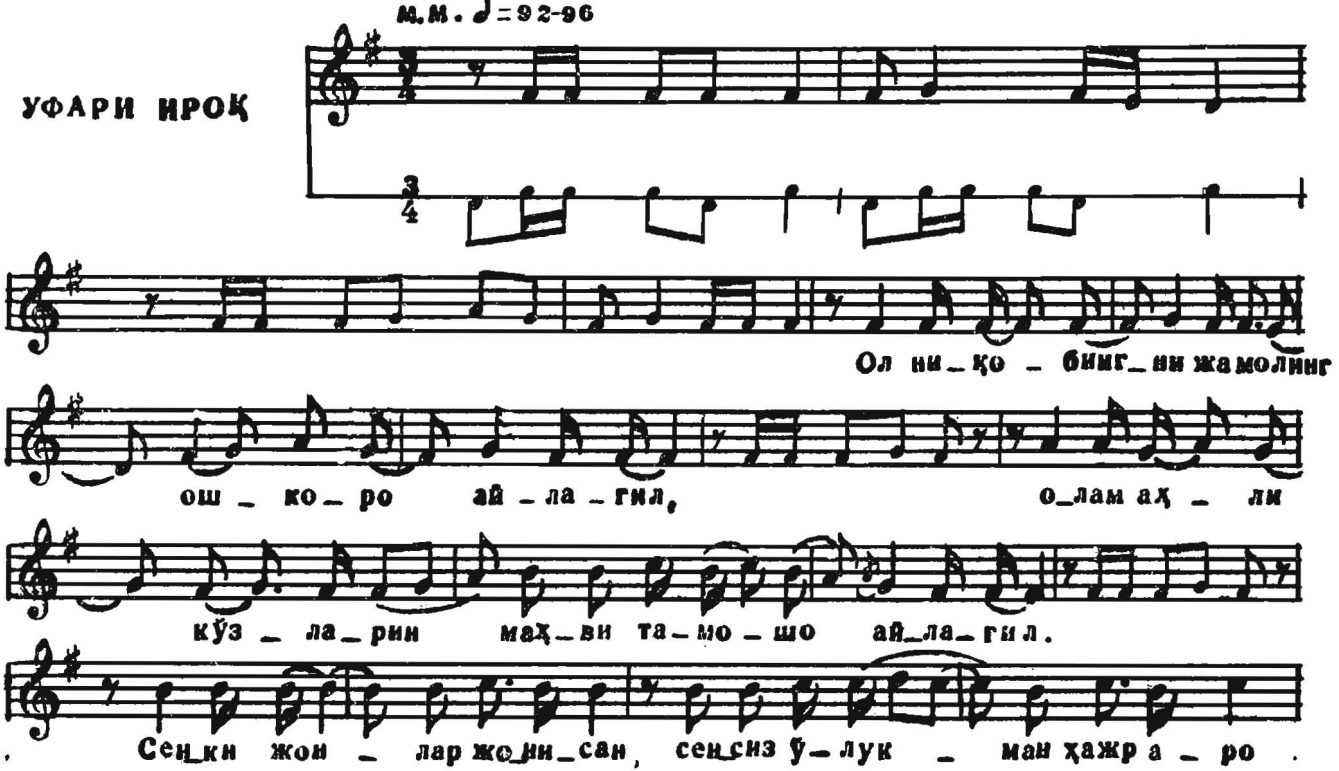
M.M. ♩=92-96
УФАРИ ИРОҚ
Ол ни_қо _ бинг_ни жамолинг
ош _ ко_ро ай _ ла _ гил, о_лам аҳ _ ли
кўз _ ла_рин маҳ_ви та_мо _ шо ай_ла_гил.
Сен_ки жон _ лар жо_ни_сан, сен_сиз ў_лук _ ман ҳажр а _ ро

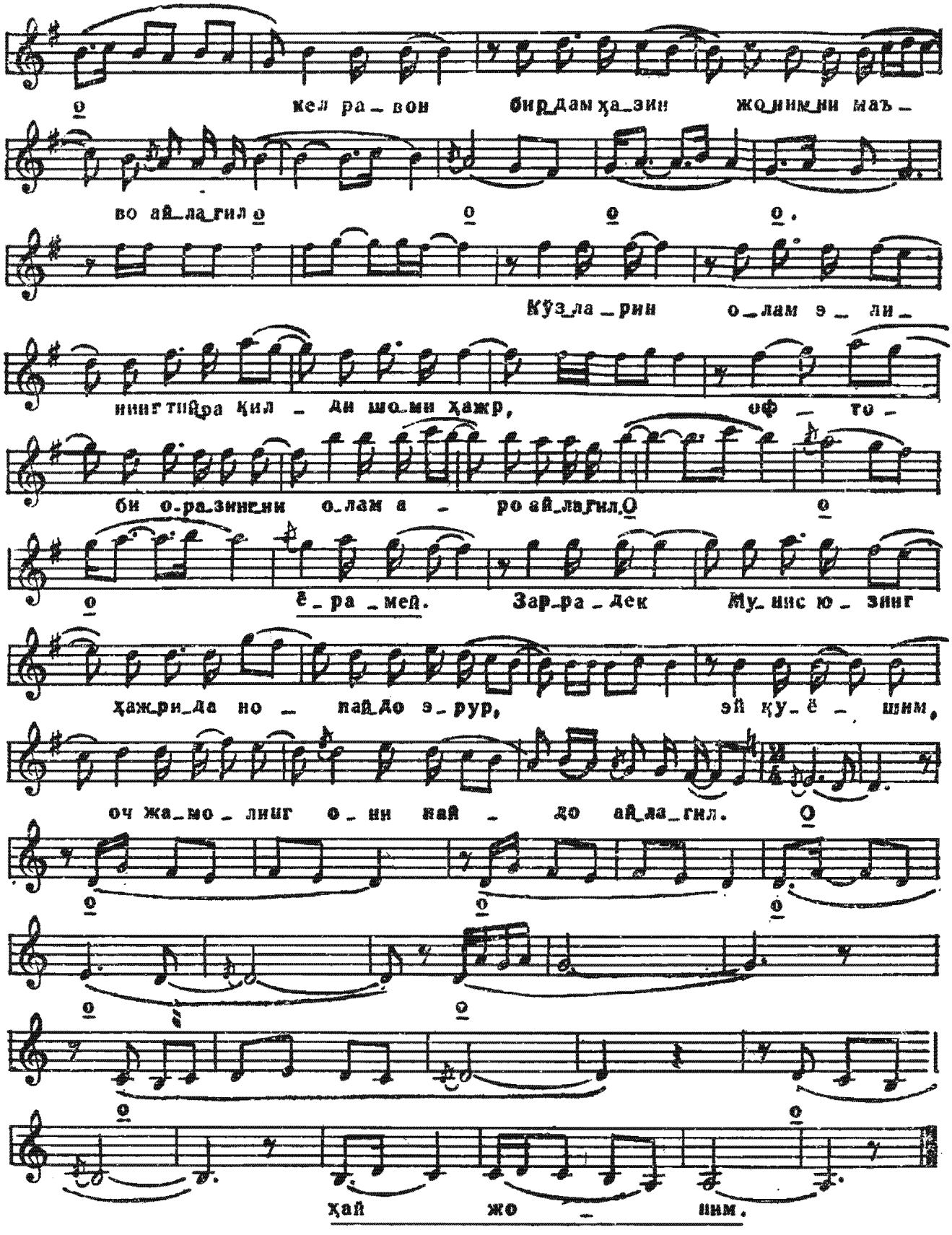
О кел ра_вон бир дам ҳа_зир жо_ним_ни маъ_
во ай_ла_гил о О О О.
Кўз_ла_рин о_лам э_ли_
нинг тийра қил_ди шо_ми ҳажр, оф_то_
би о_ра_зинг_ни о_лам а_ро ай_ла_гил О О
ё_ра_мей. Зар_ра_дек Му_нис ю_зинг
ҳаж_ри_да но_пай_до э_рур, эй қу_ё_шим,
оч жа_мо_линг о_ни най_до ай_ла_гил. О
О О О
О О
О О
ҳай жо_ним.