ТАРОНА I

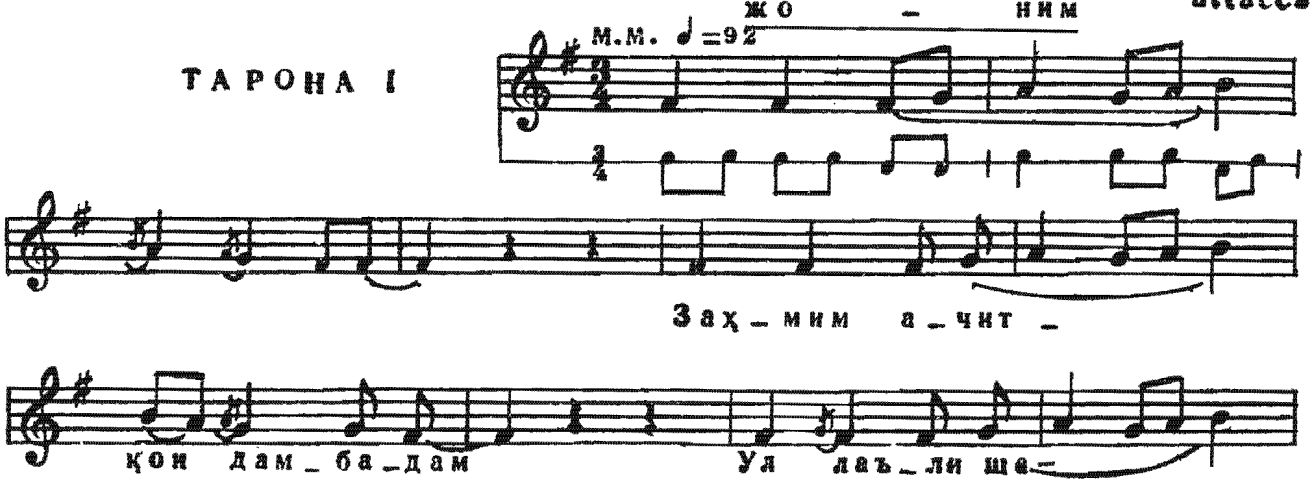

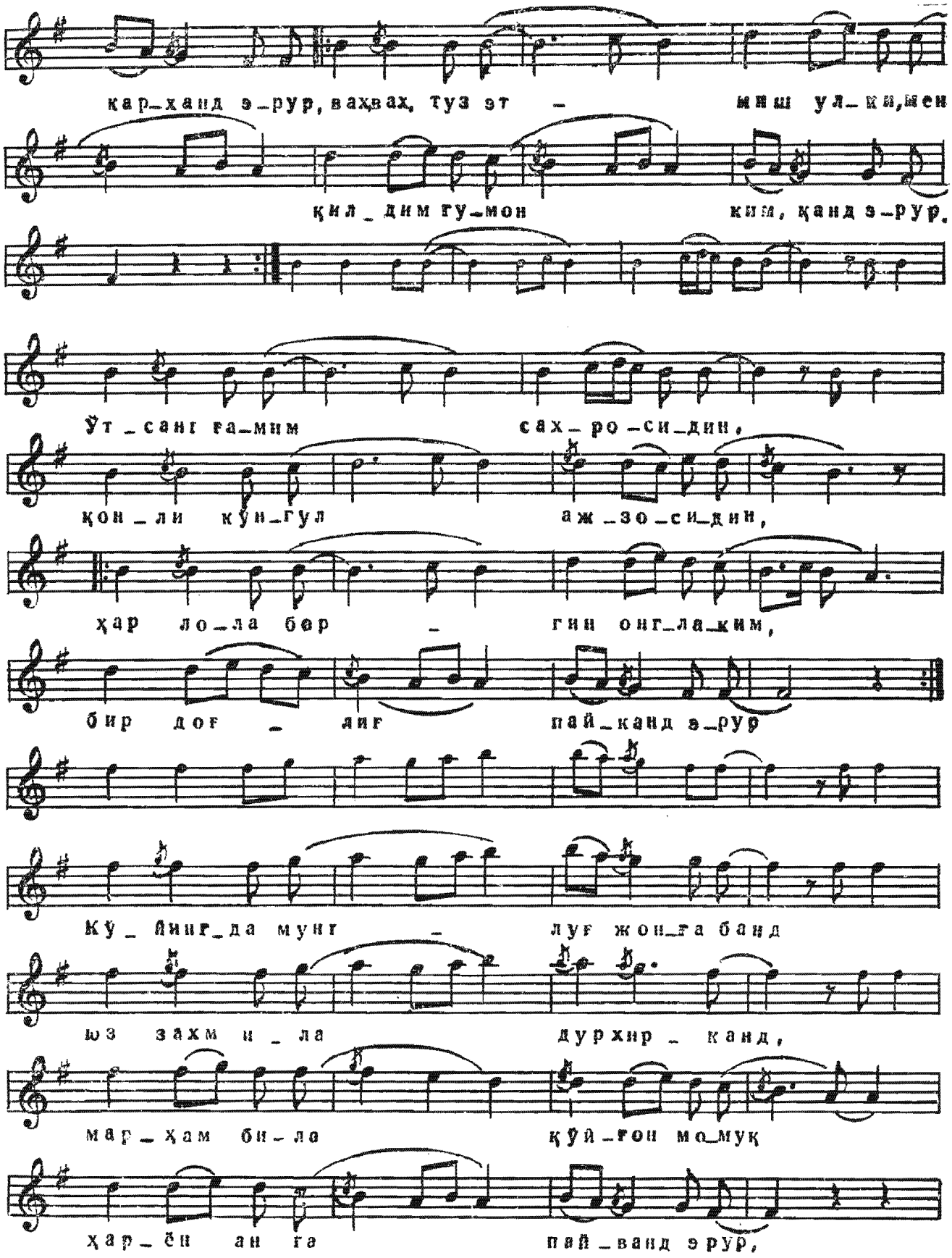
кар_ханд э_рур, вахвах, туз эт – миш ул_ким,мен
қил_дим гу_мон ким, қанд э_рур.
Ўт_санг ға_мим сах_ро_си_дин,
қон_ли кўн_гул аж_зо_си_дин,
ҳар ло_ла бер – гин онг_ла_ким,
бир доғ – лиг пай_канд э_рур
Кў_йинг_да мунг – луғ жон_ға банд
юз захм и_ла дурхир_канд,
мар_ҳам би_ла қўй_ғон мо_муқ
ҳар_ён ан ға пай_ванд эрур,

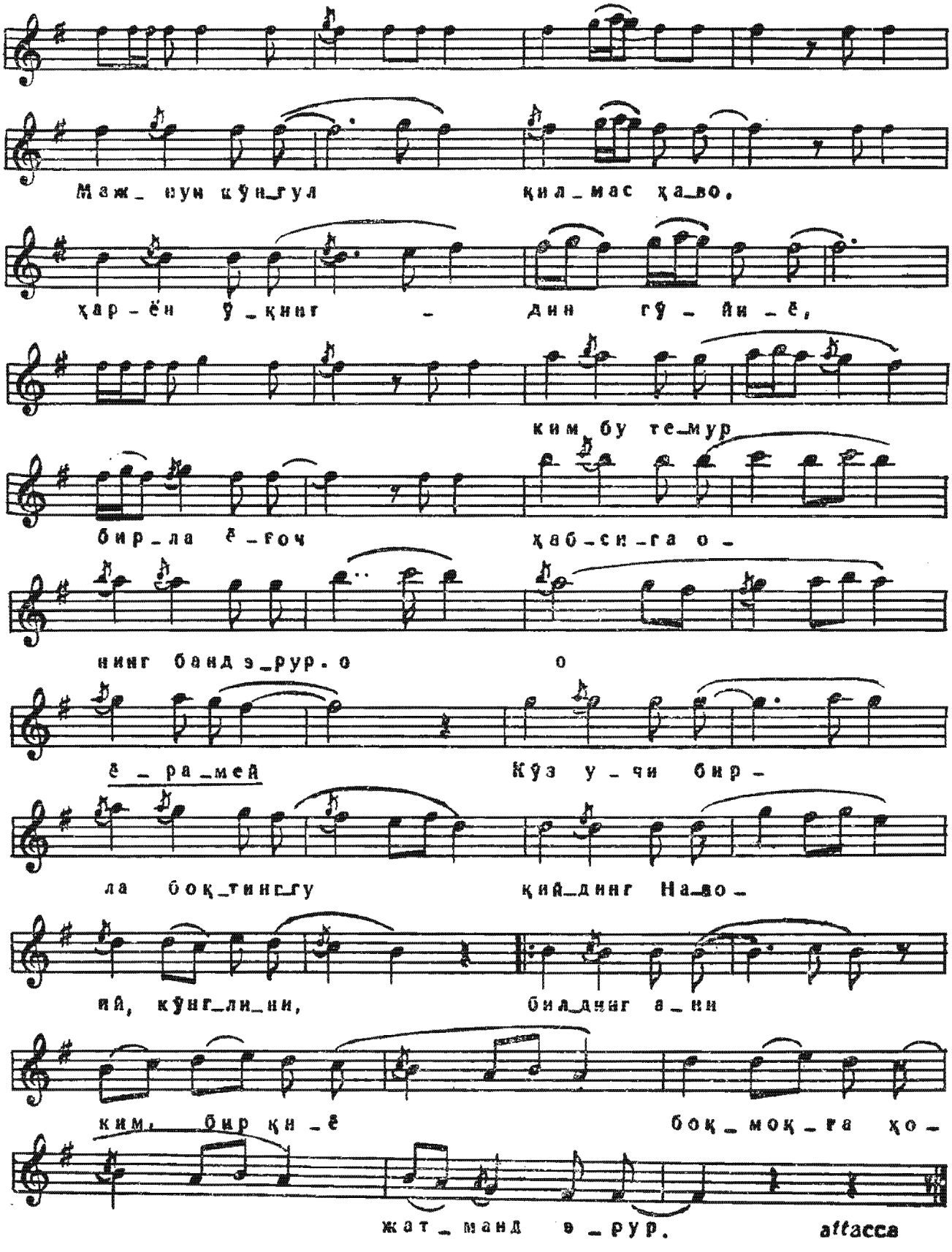
Маж_ нун кўн_гул қил_мас ҳа_во,
ҳар_ён ў_қинг _ дин гў_ йи_ё,
ким бу те_мур
бир_ла ё_ғоч ҳаб_си_га о_
нинг банд э_рур. о о
ё_ра_мей Кўз у_чи бир_
ла боқ_тинг_гу қий_динг На_во_
ий, кўнг_ли_ни, бил_динг а_ни
ким, бир қи_ё боқ_моқ_ға ҳо_
жат_ манд э_рур.
attacca