УФАРИ ЧОРГОҲ

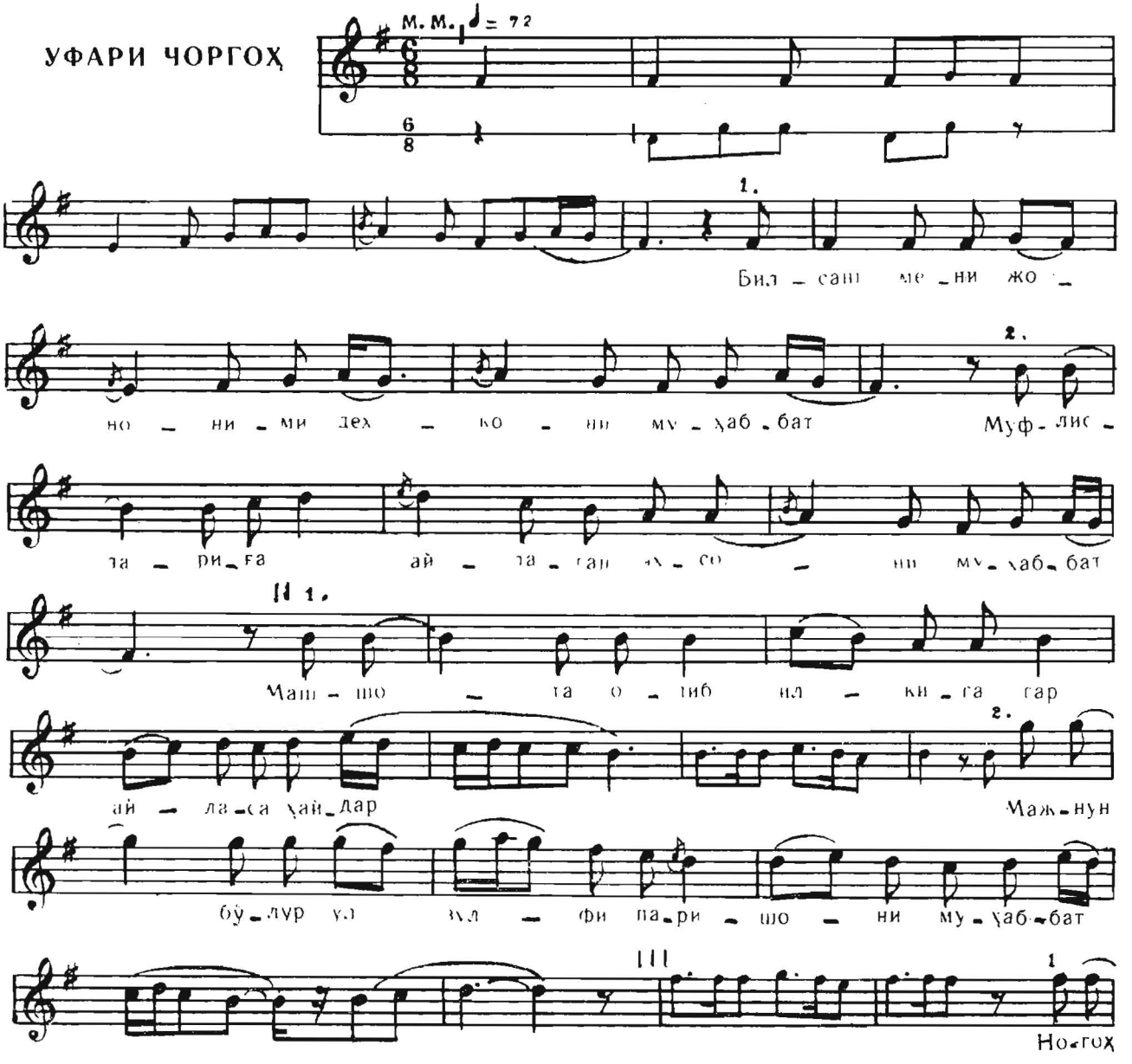

на_зар сол_са ға_риб_лар са_ри ё_

рим о

ё_ра_мей о

о 2 Шаҳ_ло

кӯ зи_ннг дов_ри_да муж_го_ни му_ҳаб_бат

о о ё_ра_мей

IV 1. Ил_ким_ни бу о_

лам э_ли_дин юв_ма_гим ул_дур,

о о

ё_ра_мей

2. Ул пок за_ми_рим_ни ки до_

мо_ни му_ҳаб_ба_т(а) о

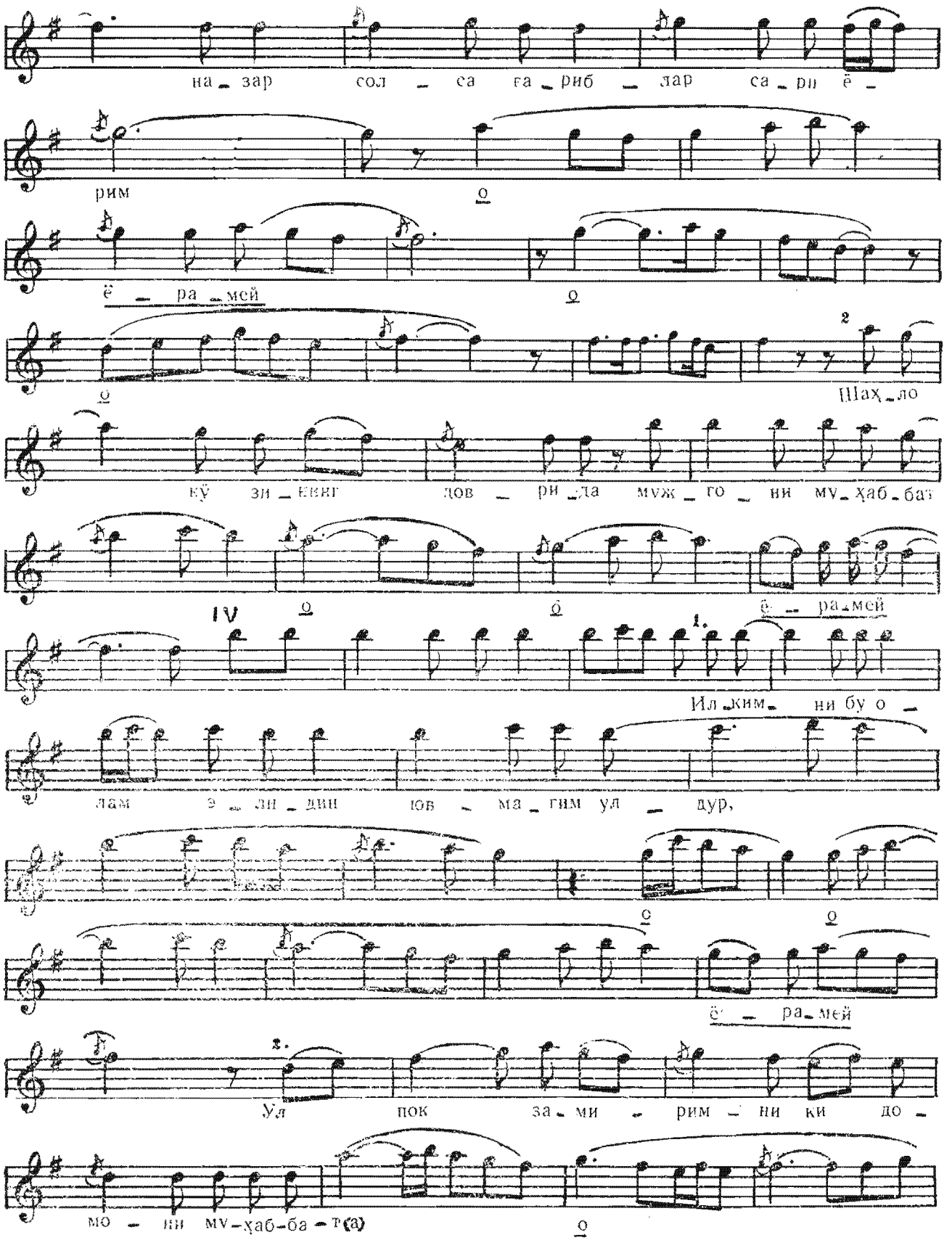

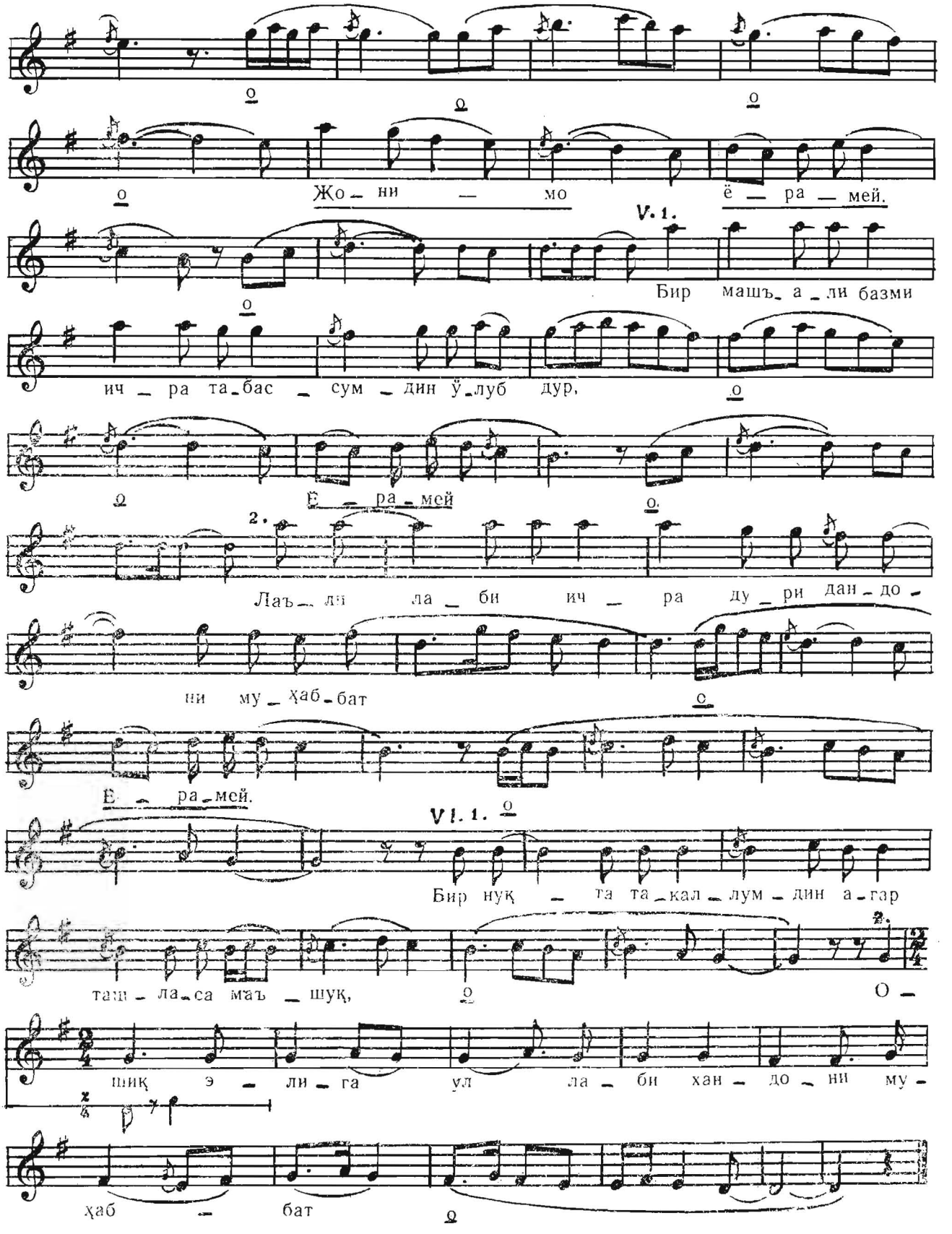
Жо_ни _ мо ё _ ра _ мей.
V. 1.
Бир машъ_ а _ ли базми
ич _ ра та_бас _ сум _ дин ӯ_луб дур,
Е _ ра _ мей
2.
Лаъ_ ли ла _ би ич _ ра ду _ ри дан _ до _
ни му _ ҳаб _ бат
Е _ ра _ мей.
VI. 1.
Бир нуқ _ та та _ кал _ лум _ дин а _ гар
таш _ ла _ са маъ _ шуқ, О _
шиқ э _ ли _ га ул ла _ би хан _ до _ ни му _
ҳаб _ бат