II. САВТИ САРВИНОЗ

САВТИ САРВИНОЗ

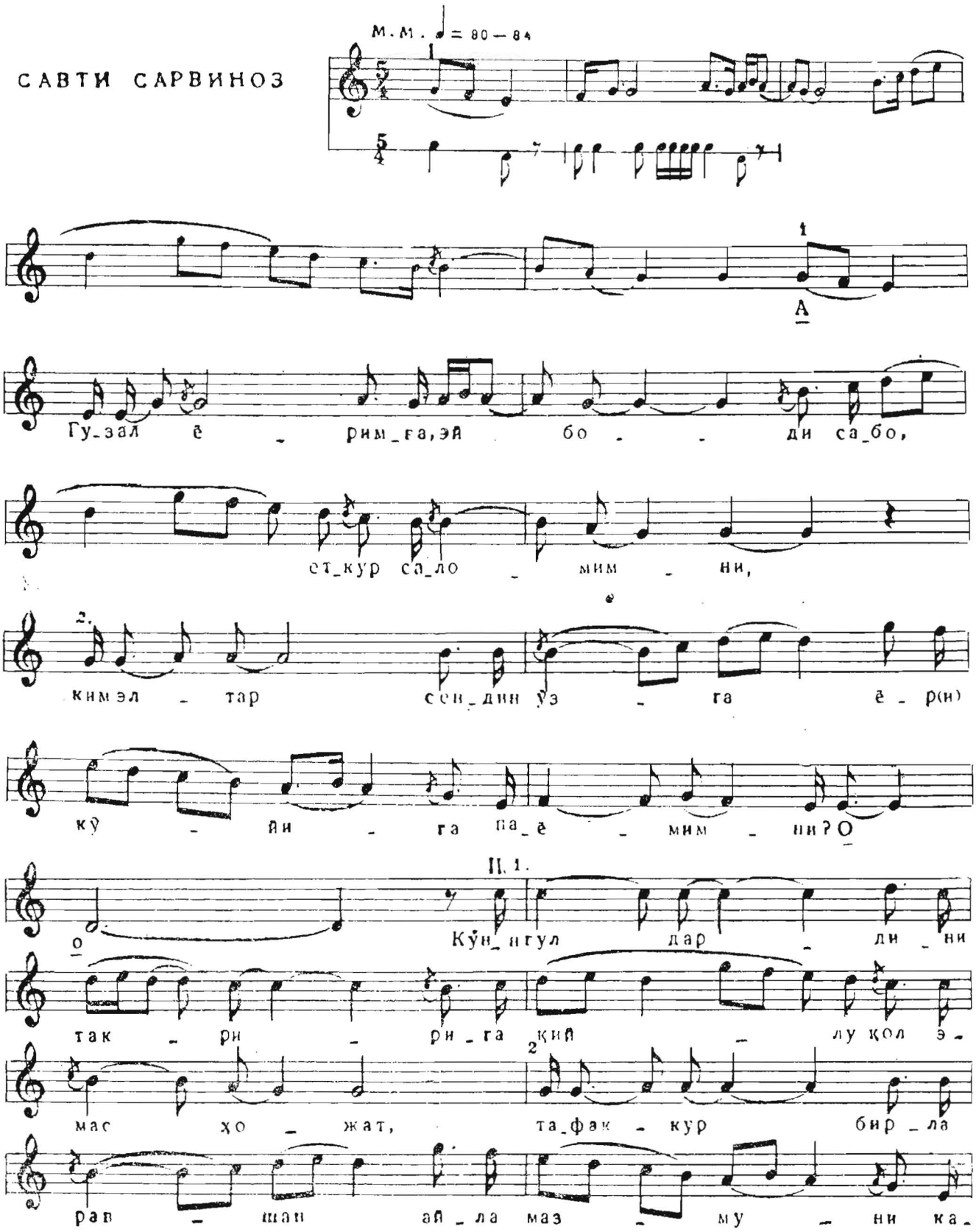

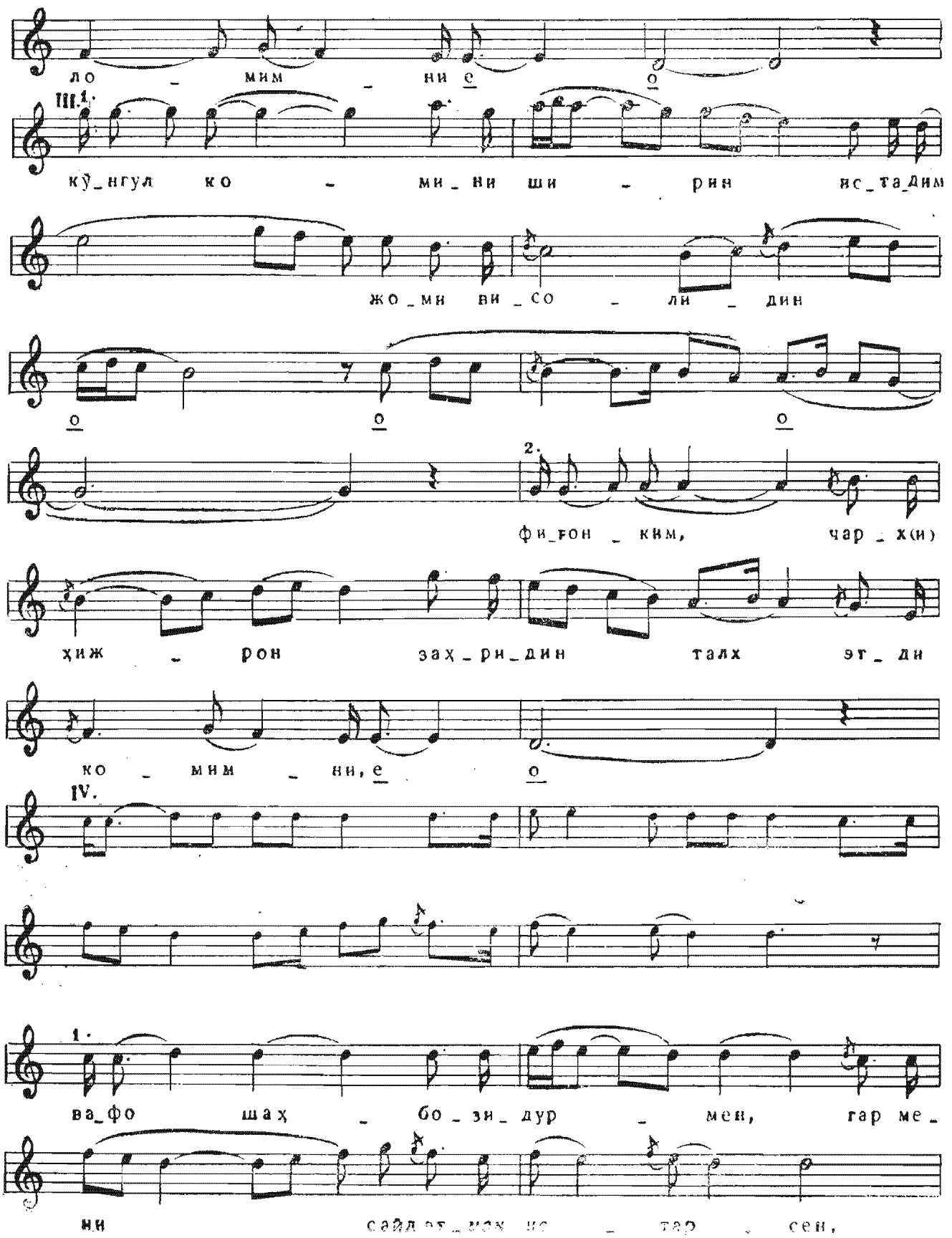
ло _ мим _ ни е
о
III.1.
ку_нгул ко _ ми_ни ши _ рин ис_та_дим
жо_ми ви_со _ ли _ дин
о
о
о
2.
фи_ғон _ ким, чар _ х(и)
ҳиж _ рон заҳ_ри_дин талх эт_ ди
ко _ мим _ ни, е
о
IV.
1.
ва_фо шаҳ _ бо_зи_дур _ мен, гар ме_
ни

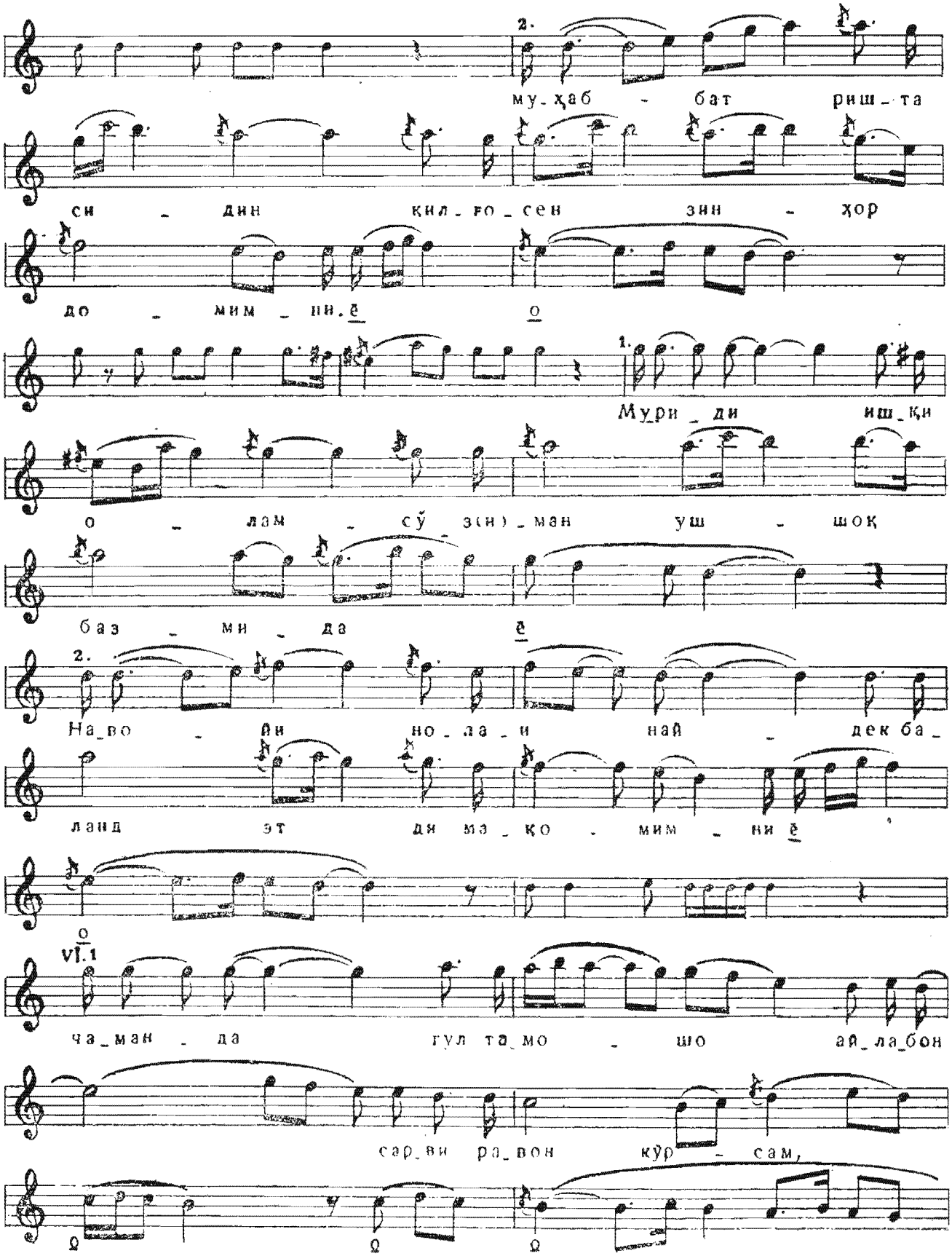
2.
му_ҳаб - бат риш_та
си - дин қил_ро_сен зин - ҳор
до - мим - ни.ё о
1.
Мури_ди иш_қи
о - лам - сў_з(и)_ман уш - шоқ
баз - ми - да ё
2.
На_во - ѓи но_ла_и най - дек ба_
ланд эт ди ма_қо - мим - ни ё
о
VI.1
ча_ман - да гул та_мо - шо ай_ла_бон
сар_ви ра_вон кўр - сам,

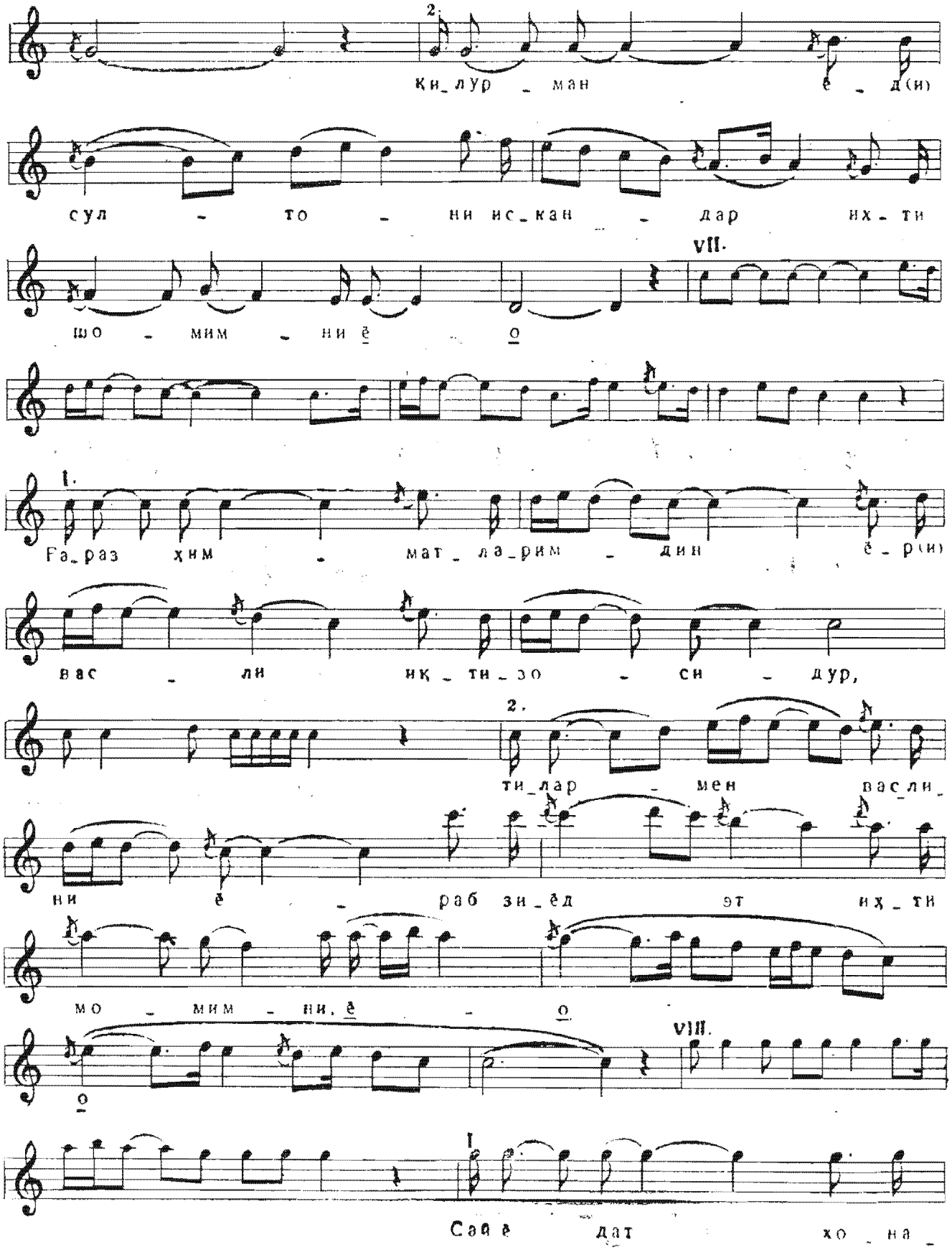
2.
Ки_лур _ ман ё _ д(и)
сул _ то _ ни ис_кан _ дар их_ти
шо _ мим _ ни ё _ о
VII.
1.
Fа_раз хим _ мат_ла_рим _ дин ё_р(и)
вас _ ли ик_ти_зо _ си _ дур,
2.
ти_лар _ мен вас_ли_
ни ё _ раб зи_ёд эт их_ти
мо _ мим _ ни, ё _ о
о
VIII.
1.
Сай е дат хо _ на _

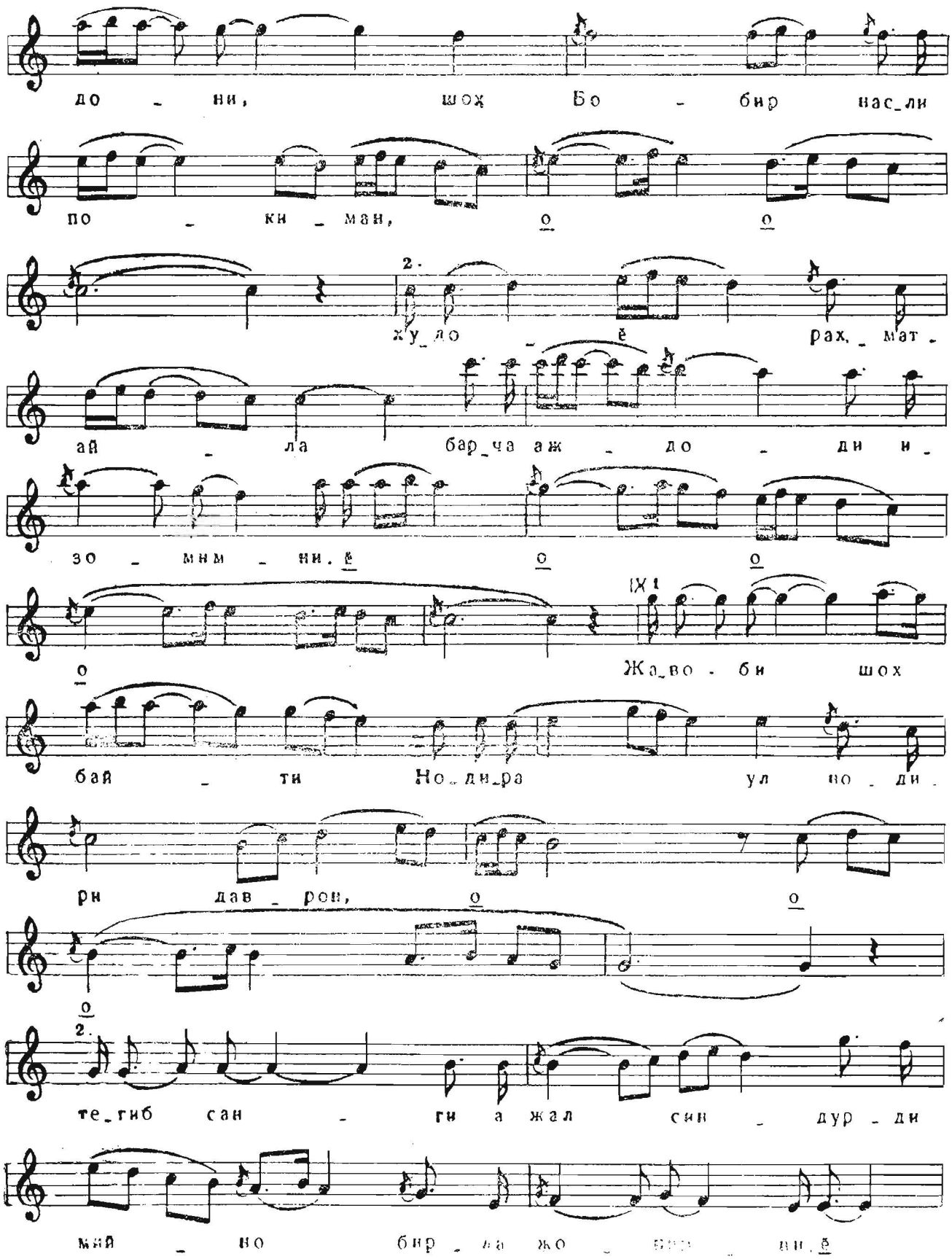
до - ни, шоҳ Бо - бир нас_ли
по - ки - ман, о о
2.
ҳу_до - ё рах_мат -
ай - ла бар_ча аж - до - ди и -
зо - мим - ни. ё о о
IX I
о Жа_во - би шох
бай - ти Но_ди_ра ул но - ди -
ри дав - рон, о о
о
2.
те_гиб сан - ги а жал син - дур - ди
мий - но бир - да жо - ни. ё

о о Жа_во _ би шо_х(и)

бай _ ти Но _ ди_ра ул но_ди_

ри дав _ рон, те_гиб сан _ ги а_

жал син _ дур_ди мий _ но бир_ла

жо _ ним _ ни. Е о atacca

