УФАРИ САВТИ САРВИНОЗ

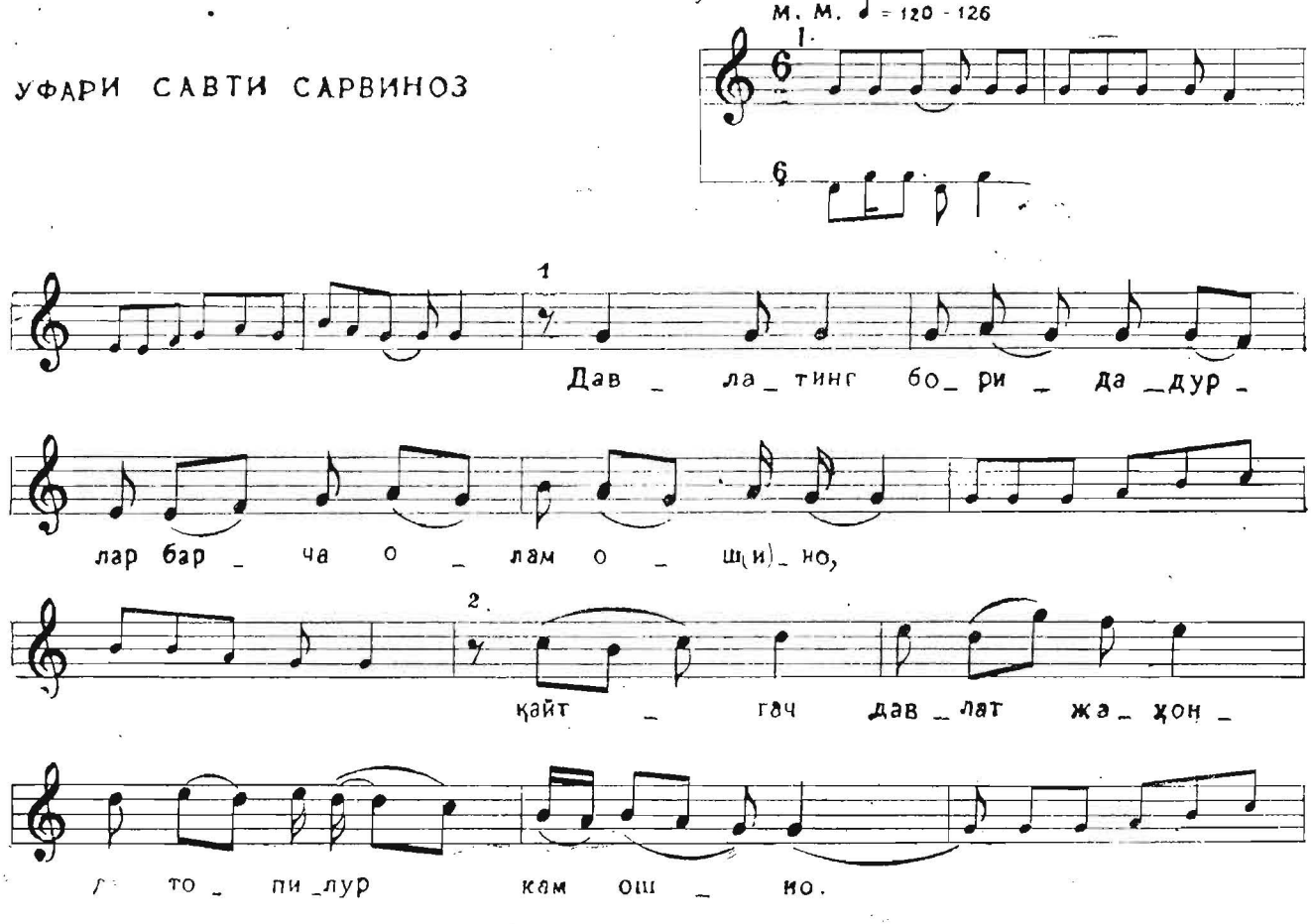

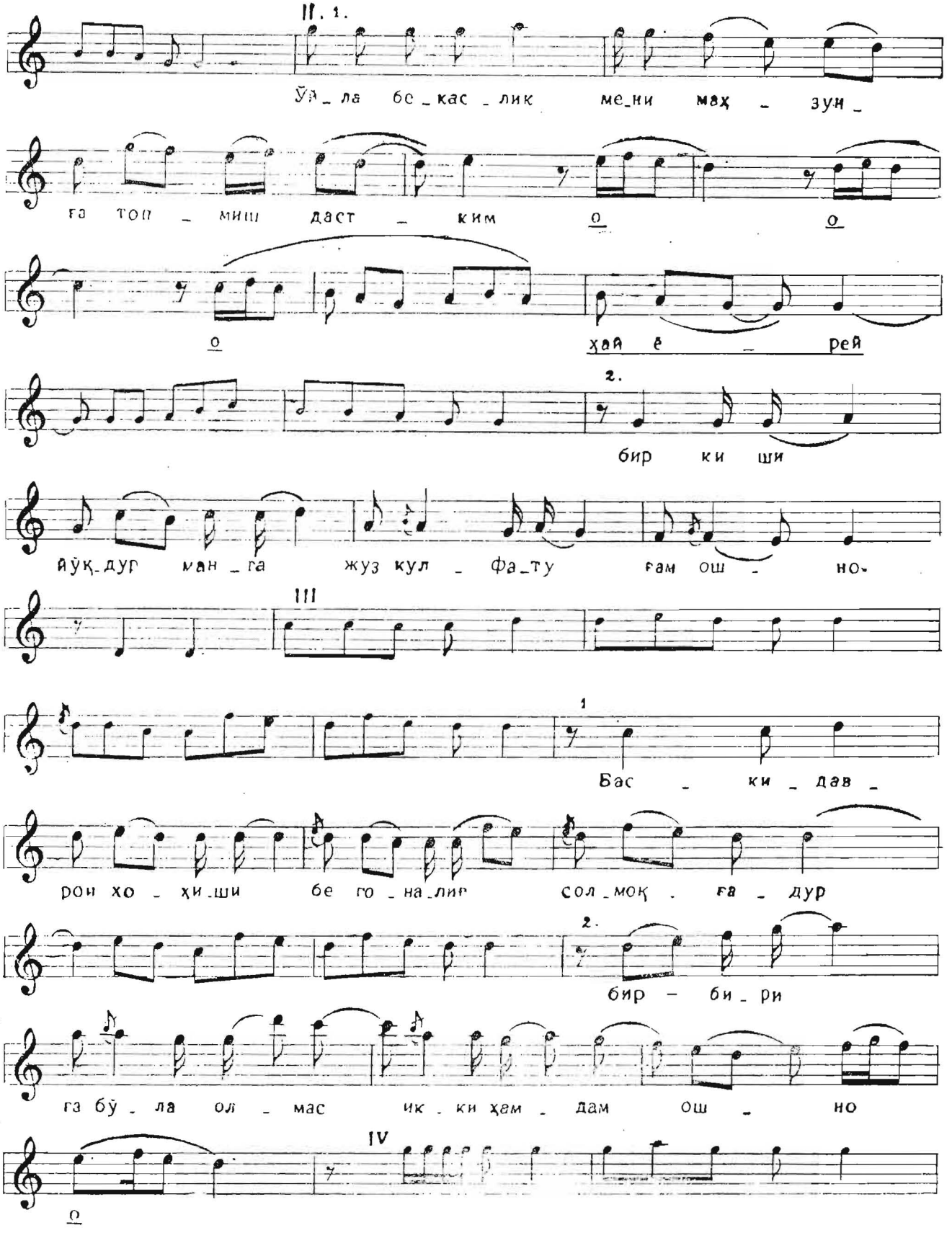
II. 1.
Ўя_ла бе_кас_лик ме_ни мах_зун_
га топ_миш даст_ким о о
о хай е_рей
2.
бир ки ши
йўқ_дур ман_га жуз кул_фа_ту ғам ош_но
III
1
Бас_ки_дав_
рон хо_ҳи_ши бе го_на_лик сол_моқ_ға_дур
2.
бир_би_ри
га бў_ла ол_мас ик_ки ҳам_дам ош_но
IV
о

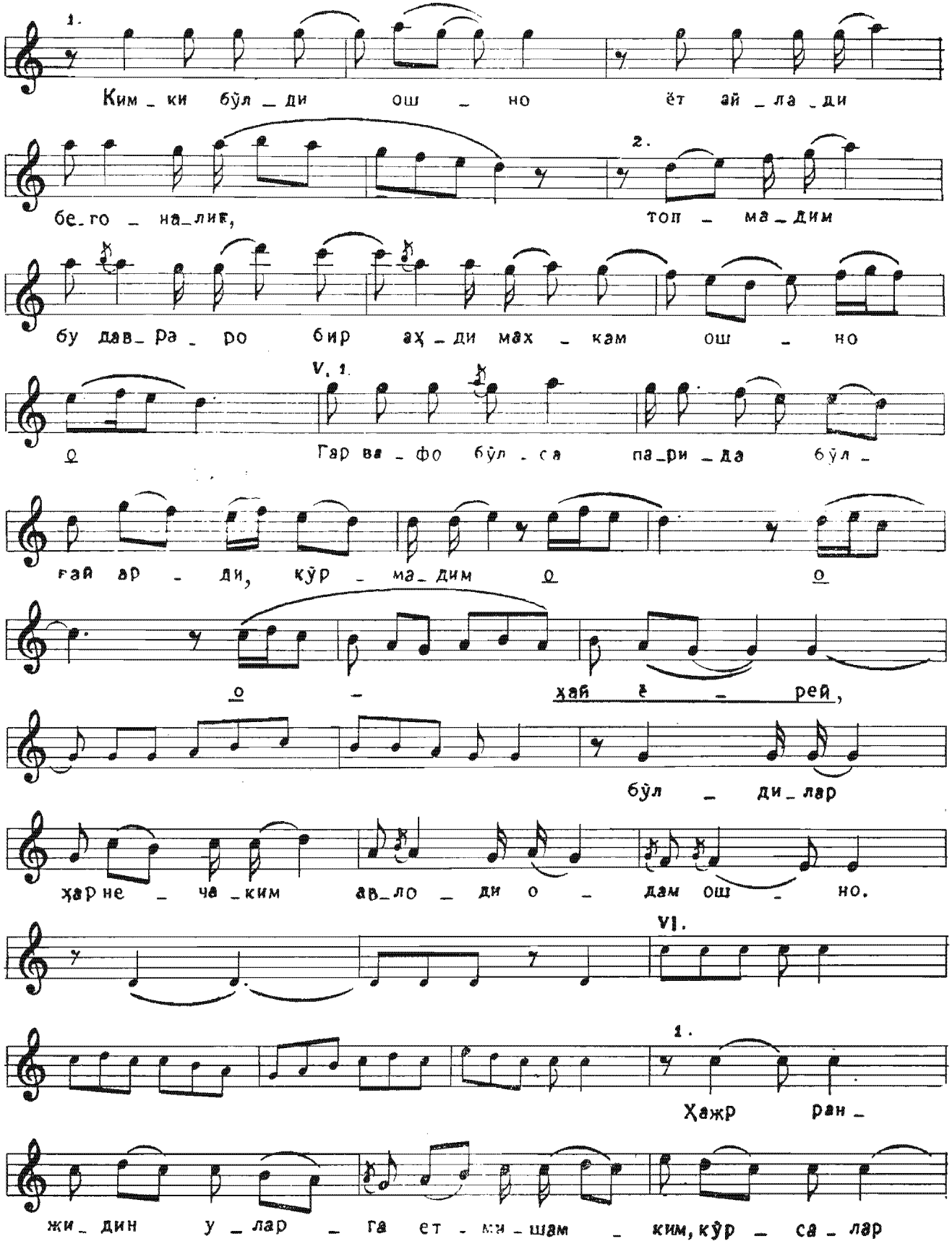
1.
Ким _ ки бўл _ ди ош _ но ёт ай _ ла _ ди
2.
бе_го _ на_лиқ, топ _ ма _ дим
бу дав_ра _ ро бир аҳ _ ди мах _ кам ош _ но
V. 1.
о Гар ва _ фо бўл _ са па_ри _ да бўл _
ғай ар _ ди, кўр _ ма_ дим о о
о _ ҳай ё _ рей,
бўл _ ди_лар
ҳар не _ ча _ ким ав_ло _ ди о _ дам ош _ но.
VI.
1.
Ҳажр ран _
жи_ дин у _ лар _ га ет _ ми _ шам _ ким, кўр _ са _ лар

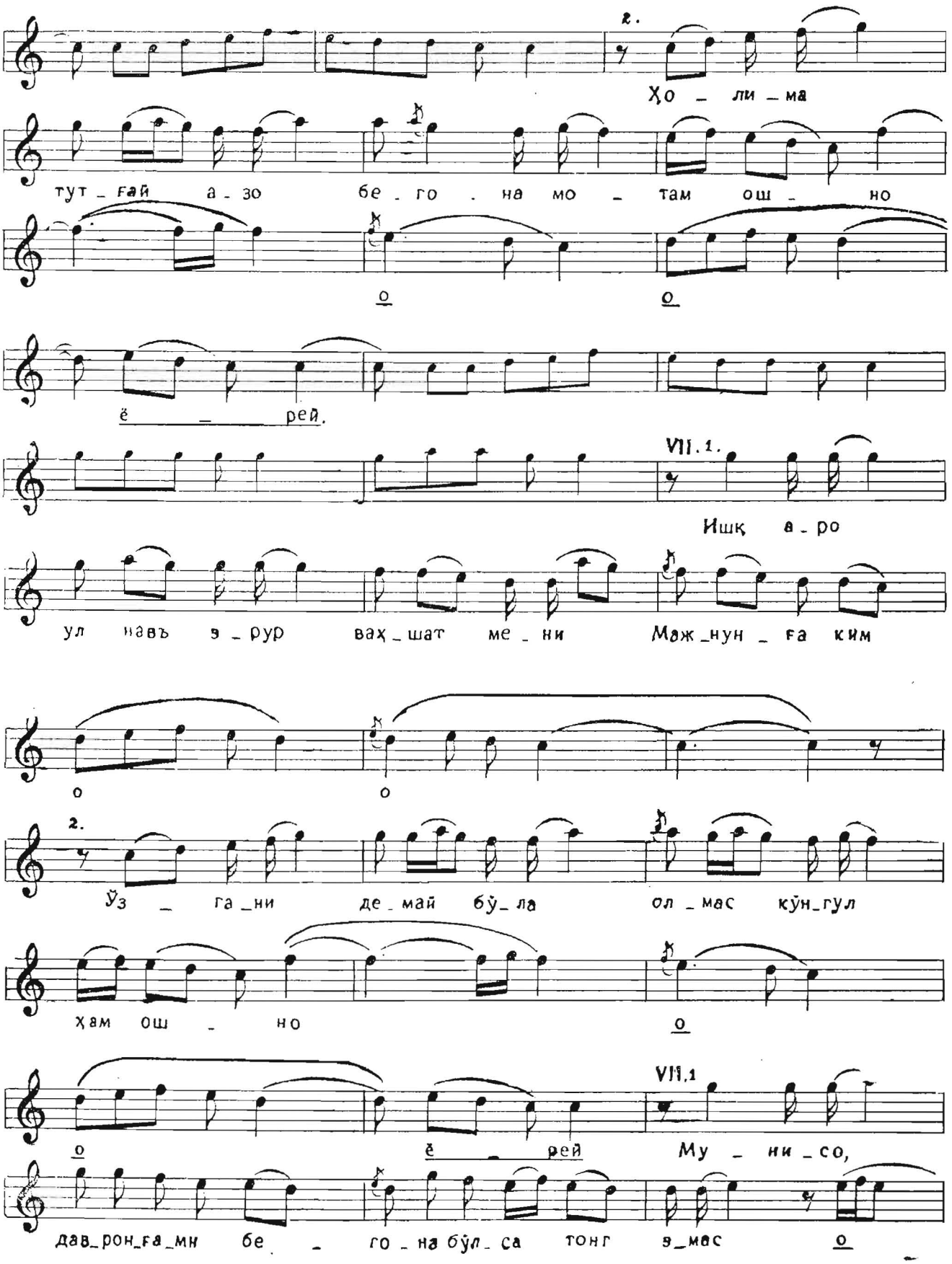
2.
Ҳо _ ли _ ма
тут _ ғай а _ зо бе _ го _ на мо _ там ош _ но
о о
ё _ рей.
VII.1.
Ишқ а _ ро
ул навъ э _ рур ваҳ _ шат ме _ ни Маж _ нун _ ға ким
о о
2.
Ўз _ га _ ни де _ май бў _ ла ол _ мас кўн _ гул
ҳам ош _ но о
VII.1
о ё _ рей Му _ ни _ со,
дав _ рон _ ға _ мн бе _ го _ на бўл _ са тонг э _ мас о

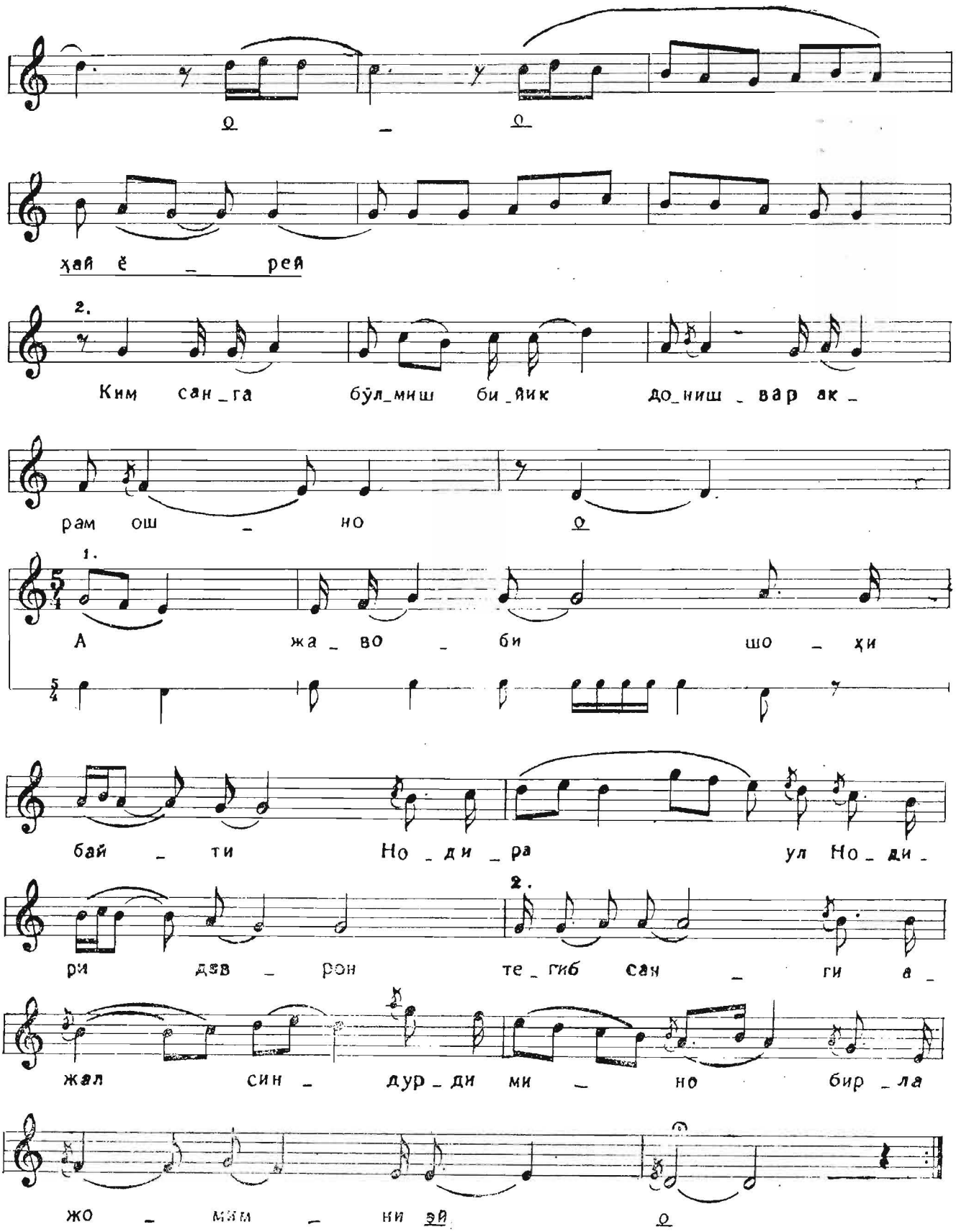
ҳай ё _ рей
2.
Ким сан_га бўл_миш би_йик до_ниш _ вар ак_
рам ош _ но
1.
А жа _ во _ би шо _ ҳи
бай _ ти Но _ ди _ ра ул Но _ ди _
2.
ри дав _ рон те _ гиб сан _ ги а _
жал син _ дур _ ди ми _ но бир _ ла
жо _ мям _ ни эй