СОҚИЙНОМАИ САВТИ САРВИНОЗ

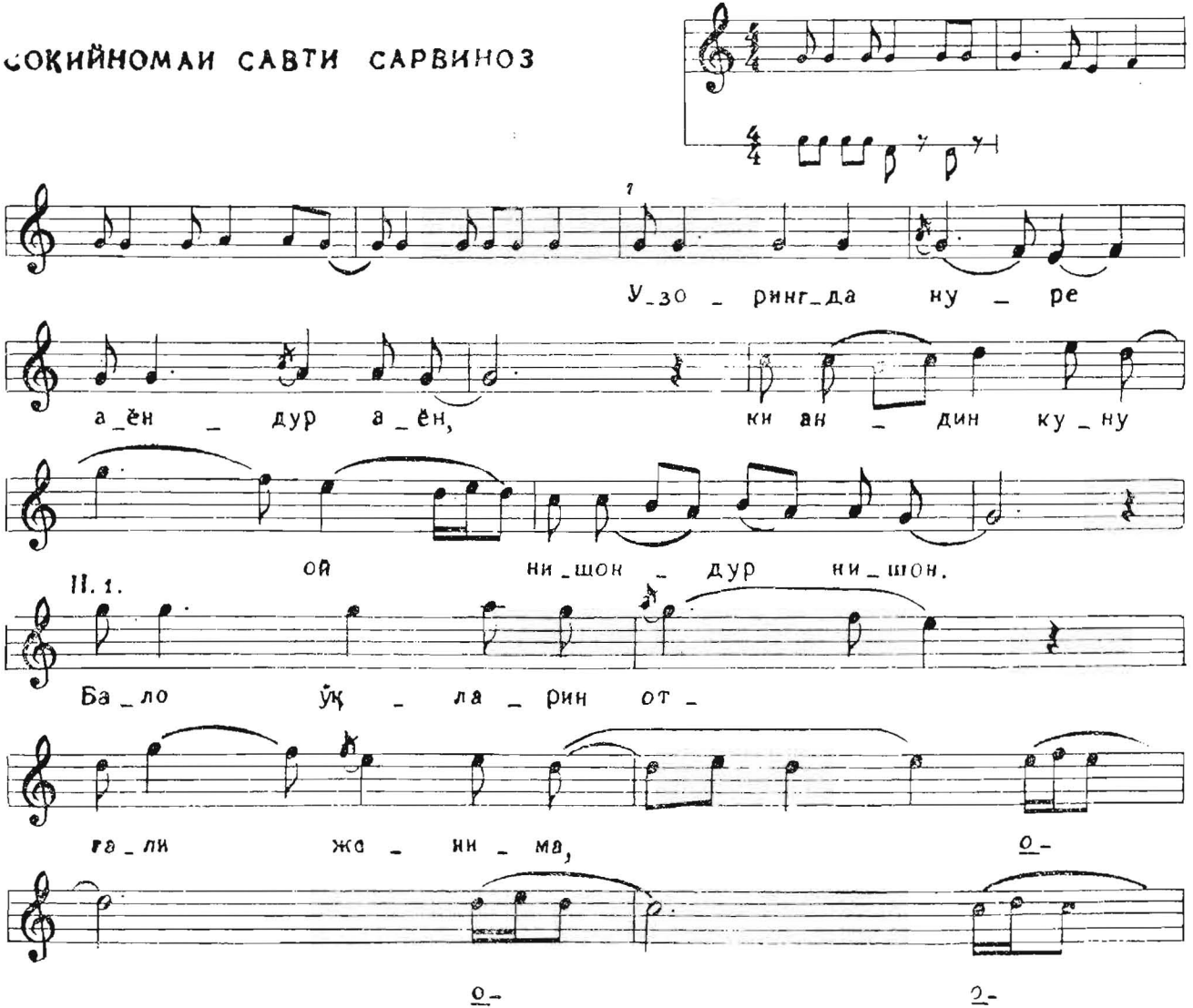

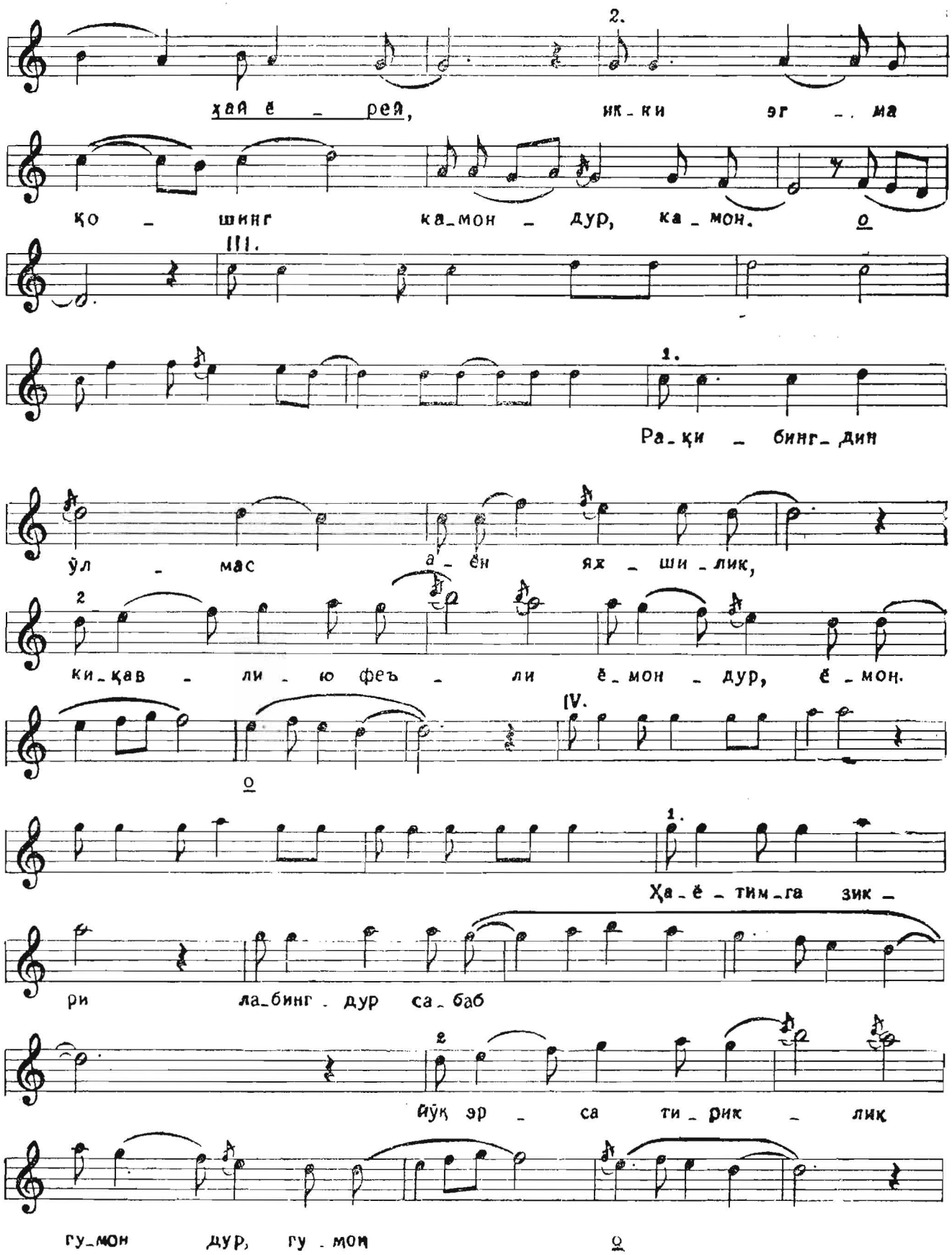
2.
ҳай ё _ рей, ик _ ки эг _ ма
қо _ шинг ка _ мон _ дур, ка _ мон.
III.
1.
Ра _ қи _ бинг _ дин
ўл _ мас а _ ён ях _ ши _ лик,
2
ки _ қав _ ли _ ю феъ _ ли ё _ мон _ дур, ё _ мон.
IV.
1.
Ҳа _ ё _ тим _ га зик _
ри ла _ бинг _ дур са _ баб
2
йўқ эр _ са ти _ рик _ лик
гу _ мон дур, гу _ мон

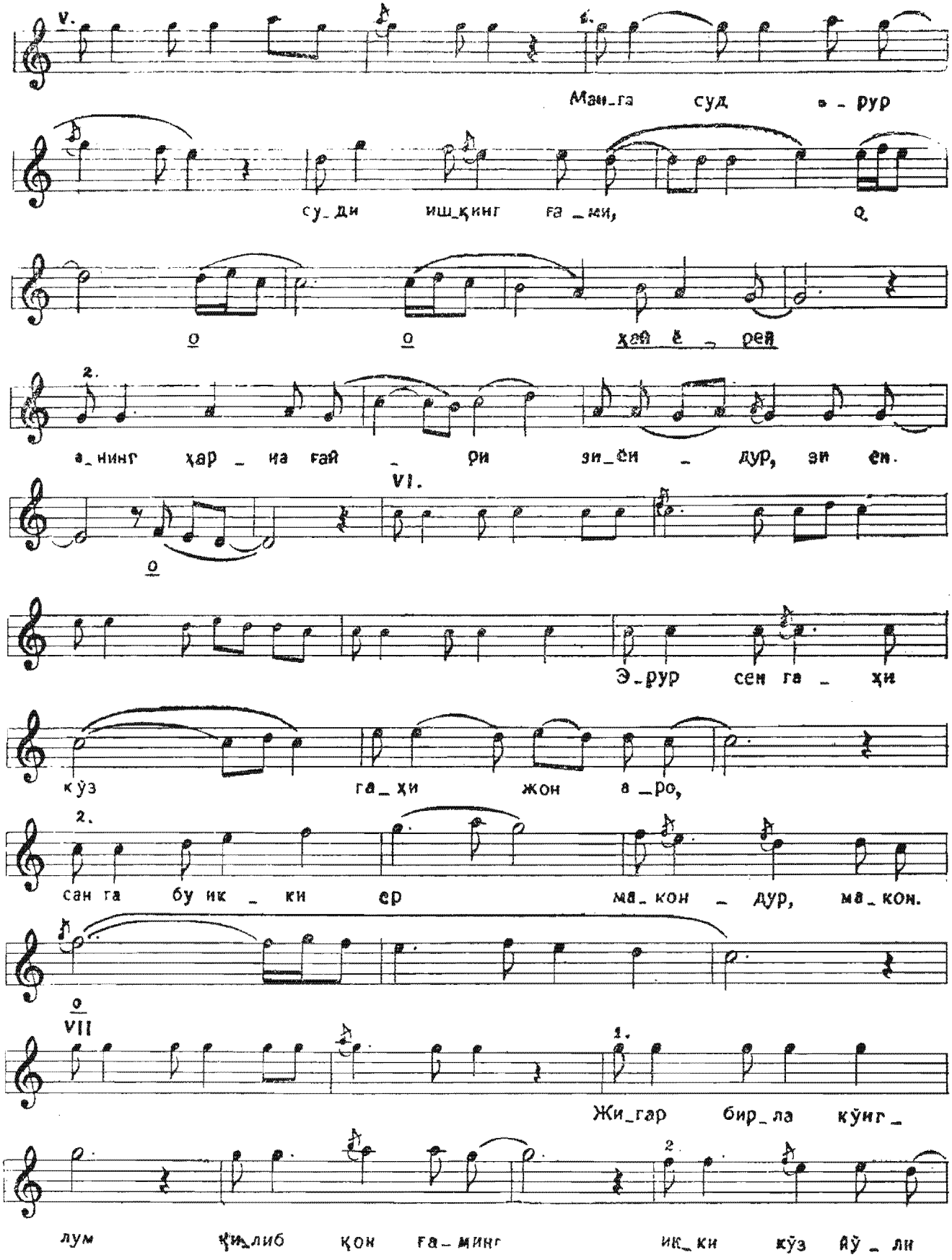
V.
Ман_га суд э_рур
су_ди иш_қинг ға_ми,
о
о
ҳей ё_рей
2.
а_нинг ҳар_ иа ғай_ри зи_ён_дур, эи ен.
VI.
о
Э_рур сен ға_ҳи
кўз ға_ҳи жон а_ро,
2.
сан га бу ик_ки ер ма_кон_дур, ма_кон.
о
VII
1.
Жи_гар бир_ла кўинг_
2
лум қи_либ қон ға_минг ик_ки кўз йў_ли

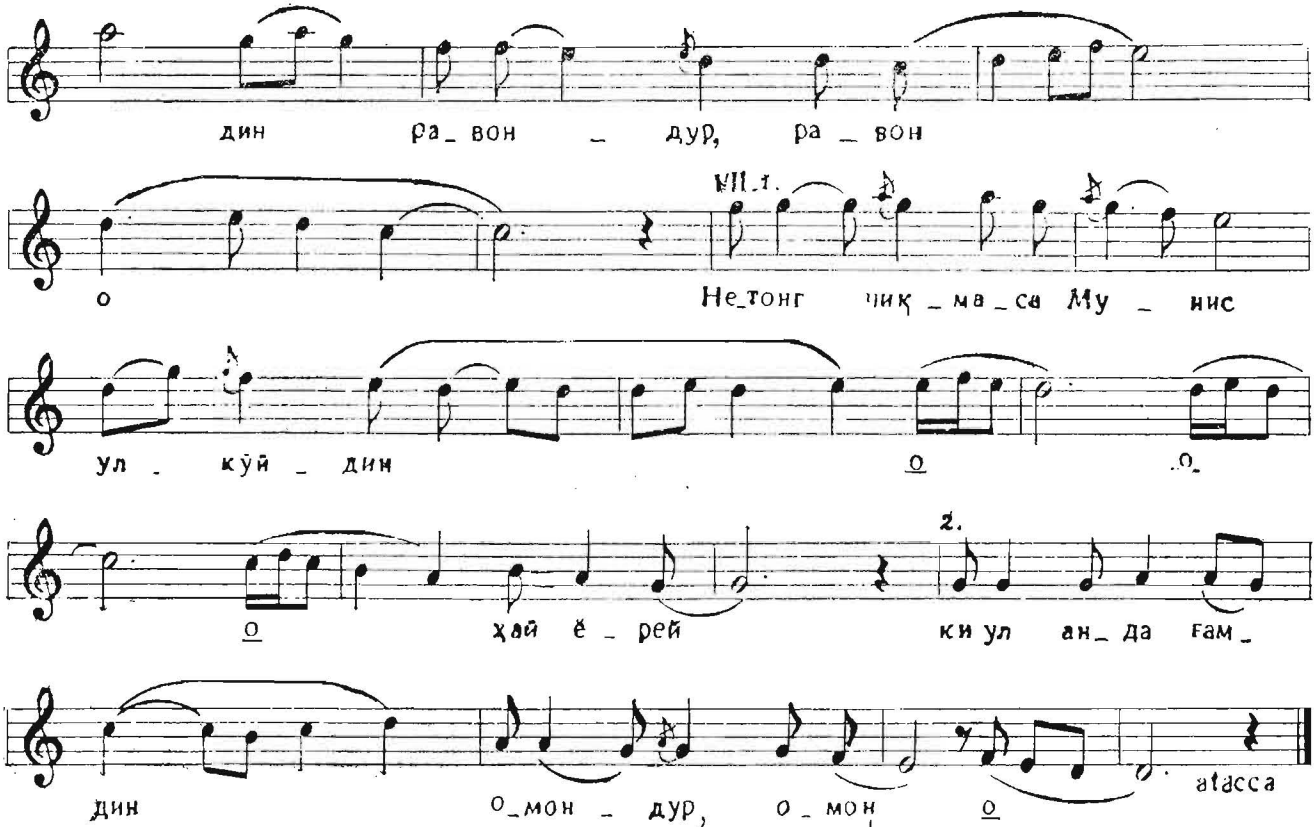
дин ра_вон _ дур, ра _ вон
VII.1.
о Не_тонг чиқ _ ма _ са Му _ нис
ул _ кўй _ дин о .о.
2.
о ҳай ё _ рей ки ул ан_ да гам_
дин о_мон _ дур, о _ мон о
atacca