м/и) _ ма _ жоз э _ тиб е _ рей

ҚАШҚАРЧАИ САВТИ САРВИНОЗ

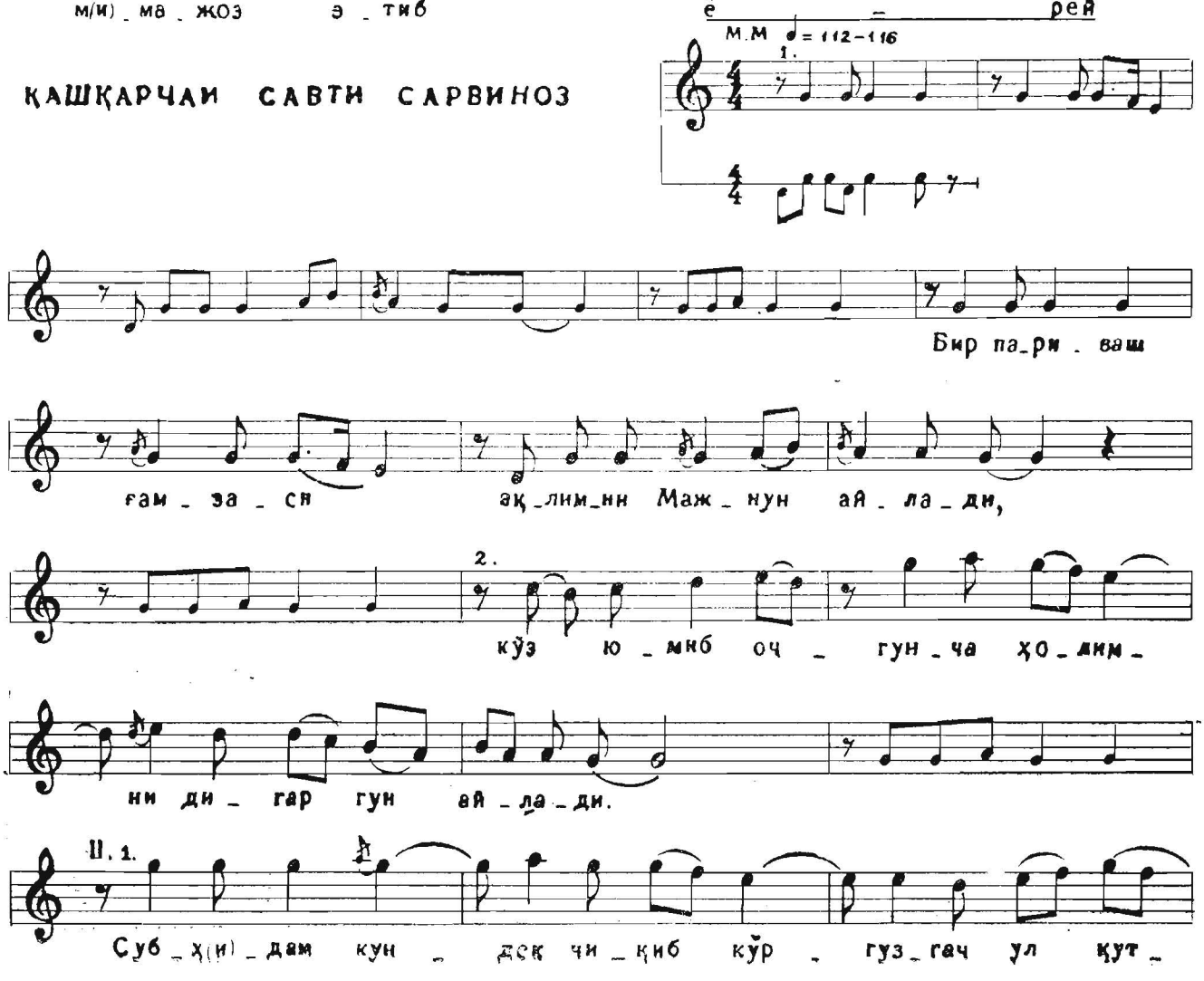

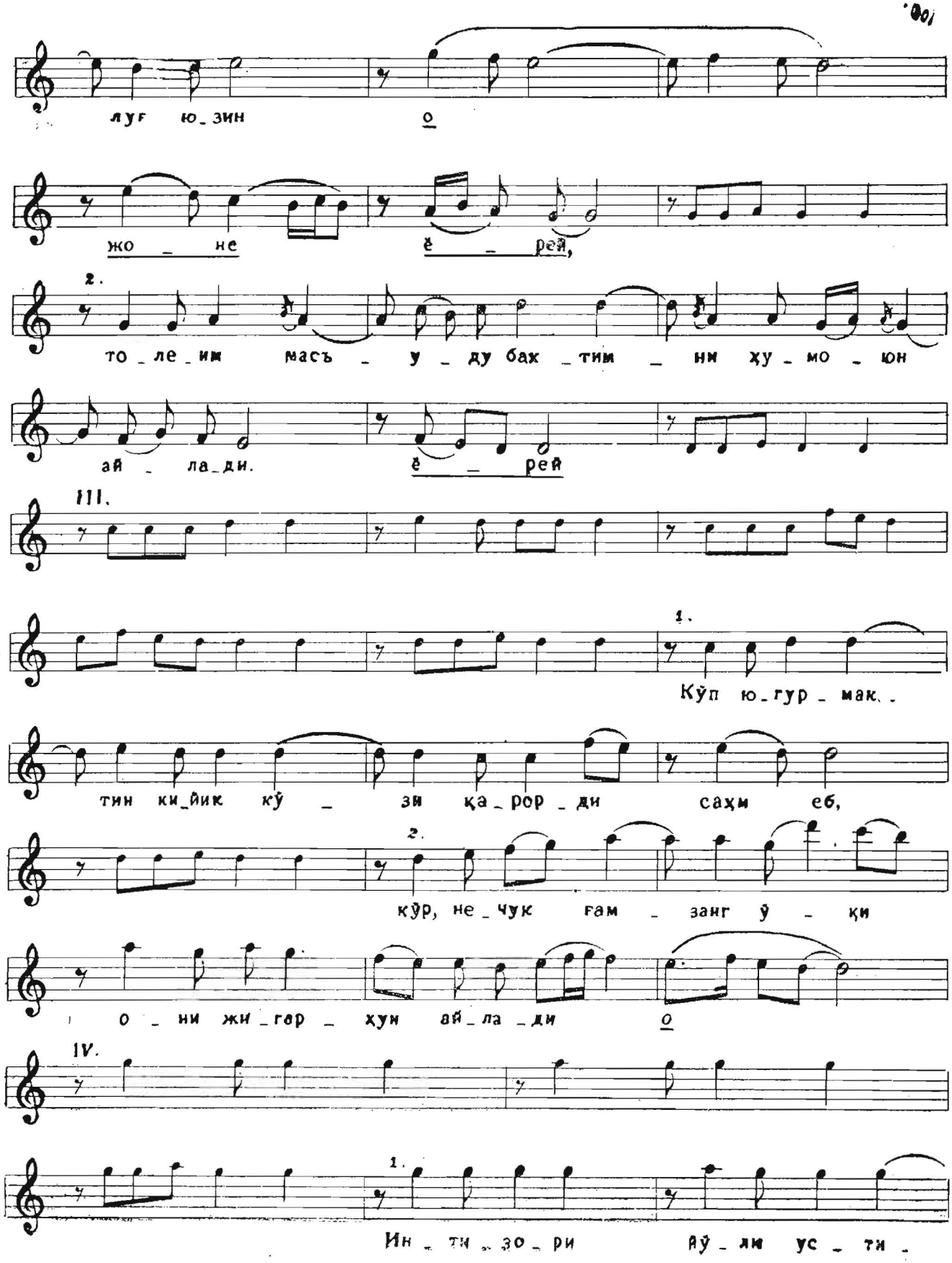
луғ ю_зин о
жо _ не ё _ рей,
2.
то _ ле _ им масъ _ у _ ду бах _ тим _ ни ҳу _ мо _ юн
ай _ ла_ди. ё _ рей
III.
1.
Кўп ю_гур _ мак_
тин ки_йик кў _ зи қа_рор _ ди саҳм еб,
2.
кўр, не_чук ғам _ заиг ў _ қи
о _ ни жи_гар _ хун ай_ла _ ди о
IV.
1.
Ин _ ти_зо _ ри йў _ ли ус _ ти _

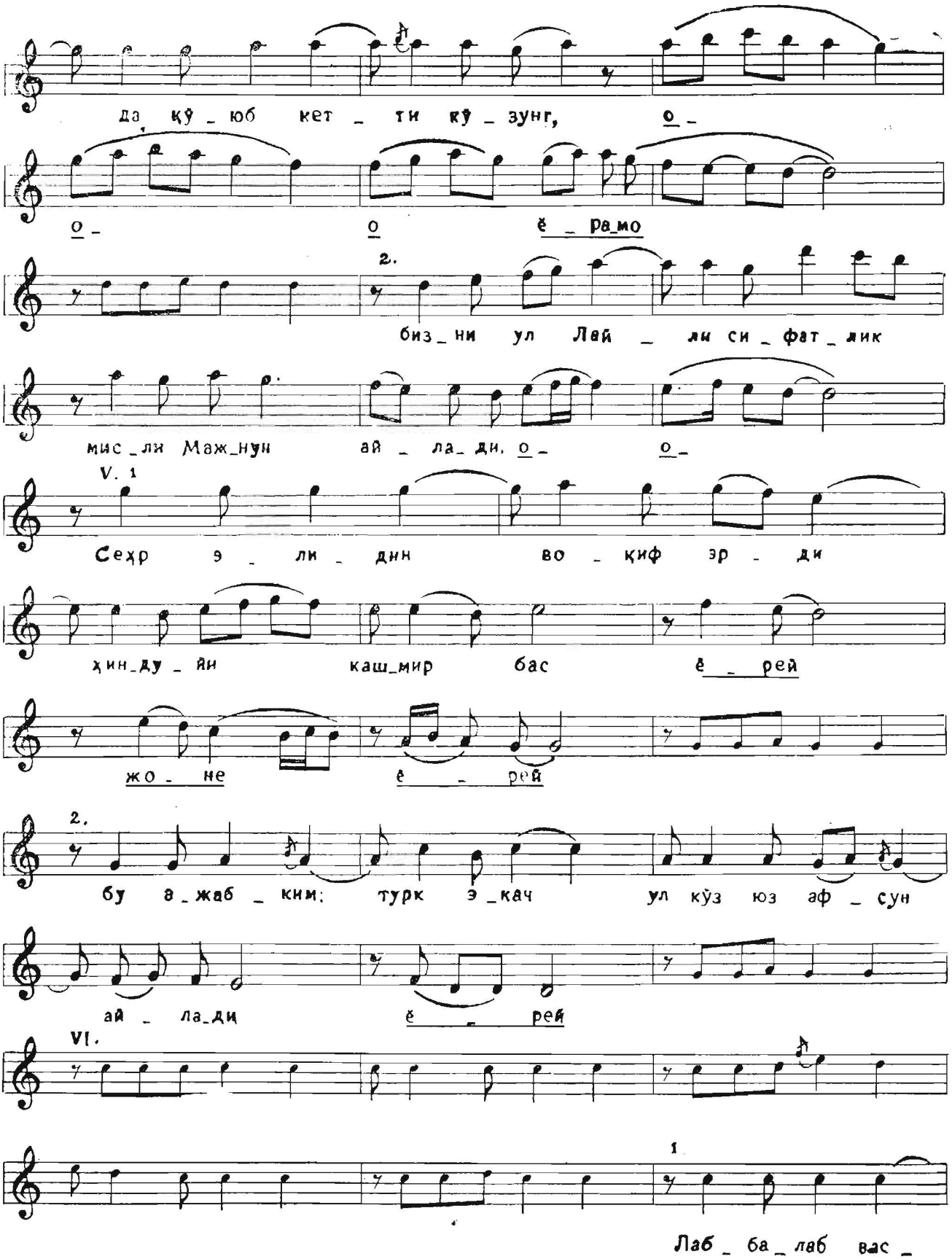
да кў _ юб кет _ ти кў _ зунг, о _
о _ о ё _ ра_мо
2.
биз_ни ул Лай _ ли си _ фат _ лик
мис_ли Маж_нун ай _ ла_ ди. о _ о _
V. 1
Сеҳр э _ ли _ дин во _ қиф эр _ ди
ҳин_ду _ йи каш_мир бас ё _ рей
жо _ не ё _ рей
2.
бу а_жаб _ ким: турк э_кач ул кўз юз аф _ сун
ай _ ла_ди ё _ рей
VI.
1
Лаб _ ба _ лаб вас _

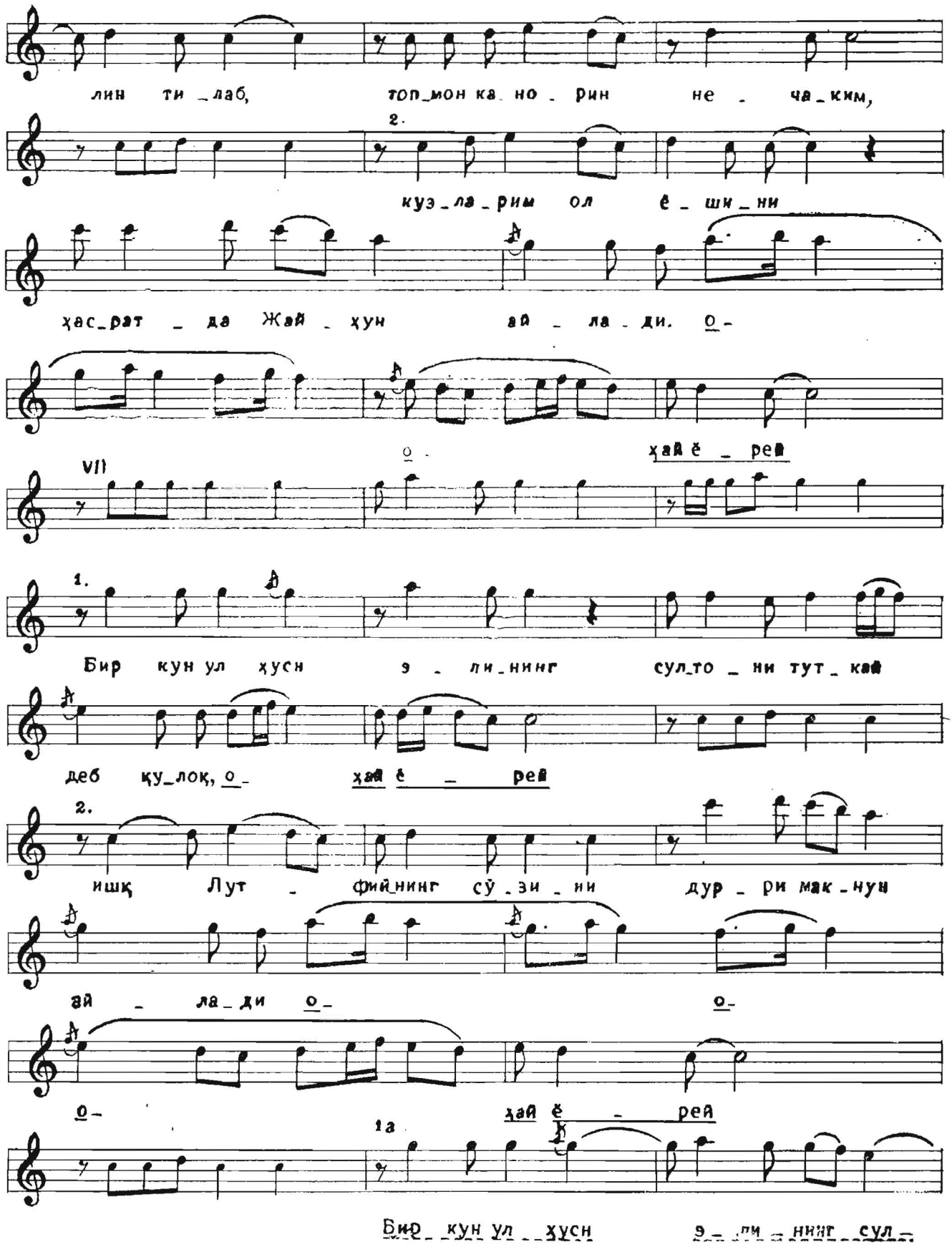
лин ти_лаб, топ_мон ка_но_рин не_ча_ким,
2.
куэ_ла_рим ол ё_ши_ни
ҳас_рат_да Жай_ҳун ай_ла_ди. о-
о- ҳай ё_рей
VII
1.
Бир кун ул ҳусн э_ли_нинг сул_то_ни тут_кай
деб қу_лоқ, о- ҳай ё_рей
2.
ишқ Лут_фий_нинг сў_зи_ни дур_ри мак_нун
ай_ла_ди о- о-
о- ҳай ё_рей
1а
Бир_кун ул_ҳусн э_ли_нинг сул_

то_ни тут_қай деб қу_лоқ, о_

о_ ё _ рей

2а

ишқ Лут_фий _ нинг сӯ_зи_ни дур_ри мак_нун

ай_ _ ла_ди ё рей.

a tacca

