ТАЛҚИНЧАИ САВТИ САРВИНОЗ

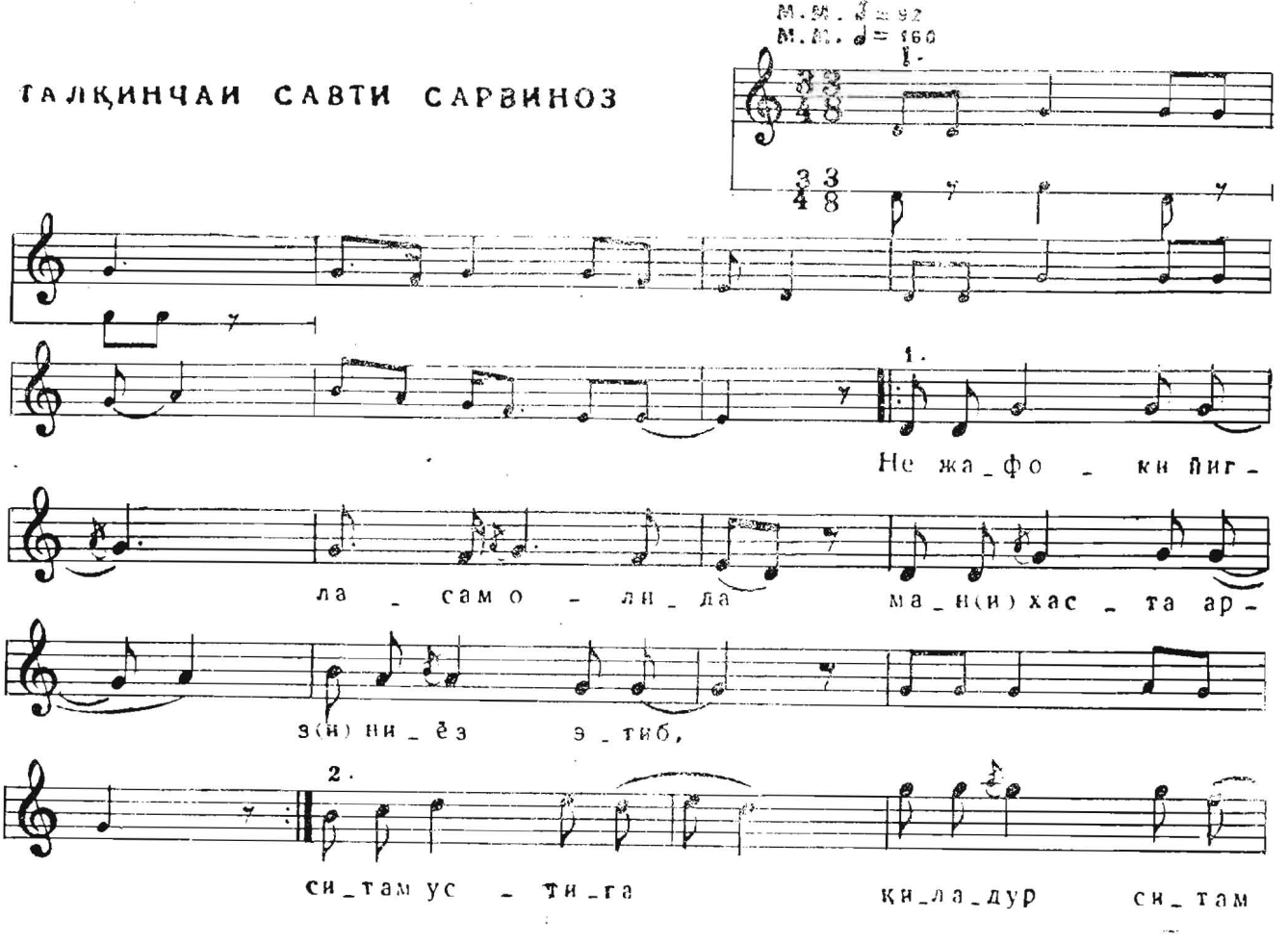

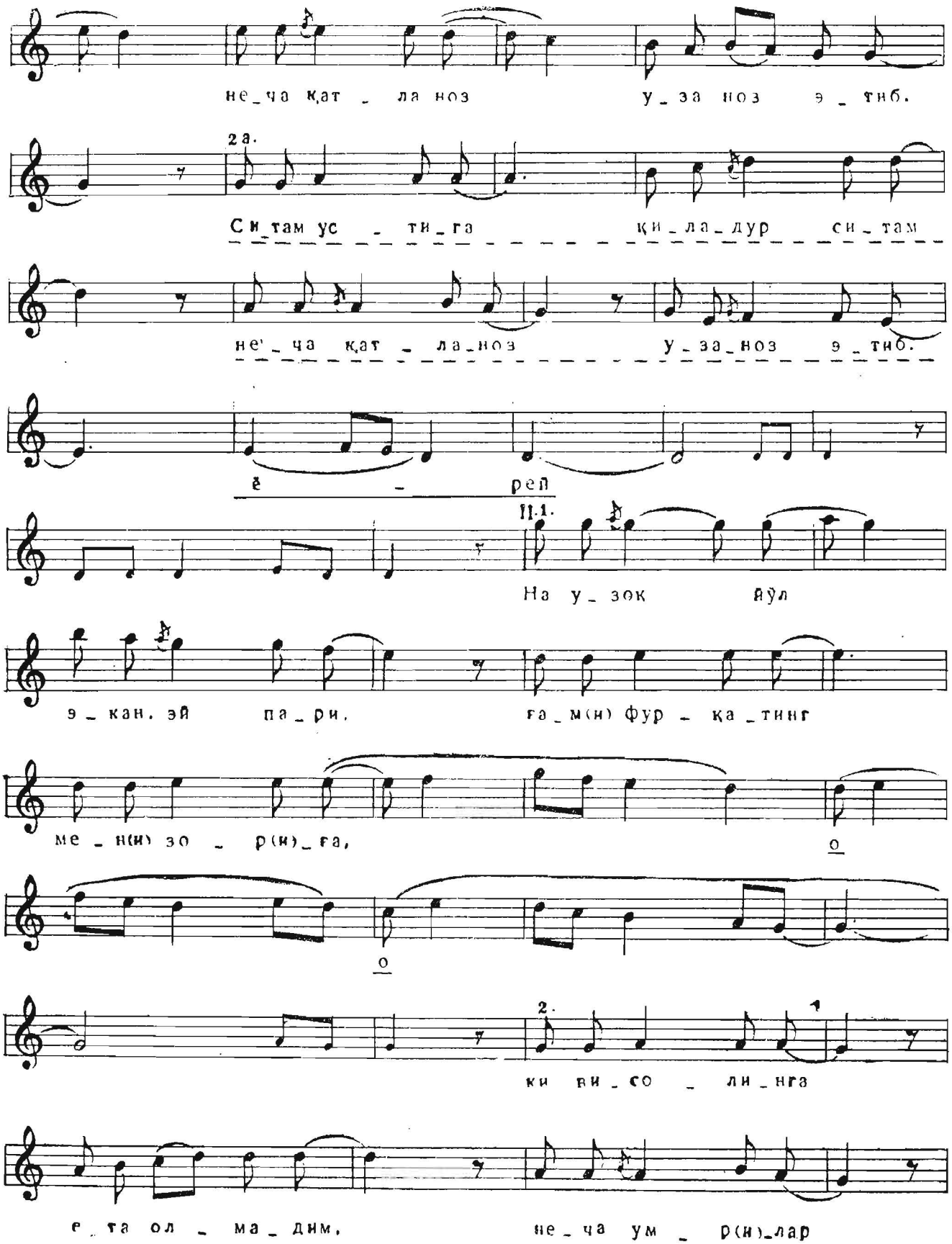
не_ча қат _ ла ноз у_за ноз э_тиб.
2а.
Си_там ус _ ти_га қи_ла_дур си_там
не'_ча қат _ ла_ноз у_за_ноз э_тиб.
ё _ рей
II.1.
На у_зок йўл
э_кан, эй па_ри, га_м(н) фур _ қа_тинг
ме_н(и) зо _ р(и)_га,
о
о
2.
ки ви_со _ ли_нга
е_та ол _ ма_дим, не_ча ум _ р(и)_лар

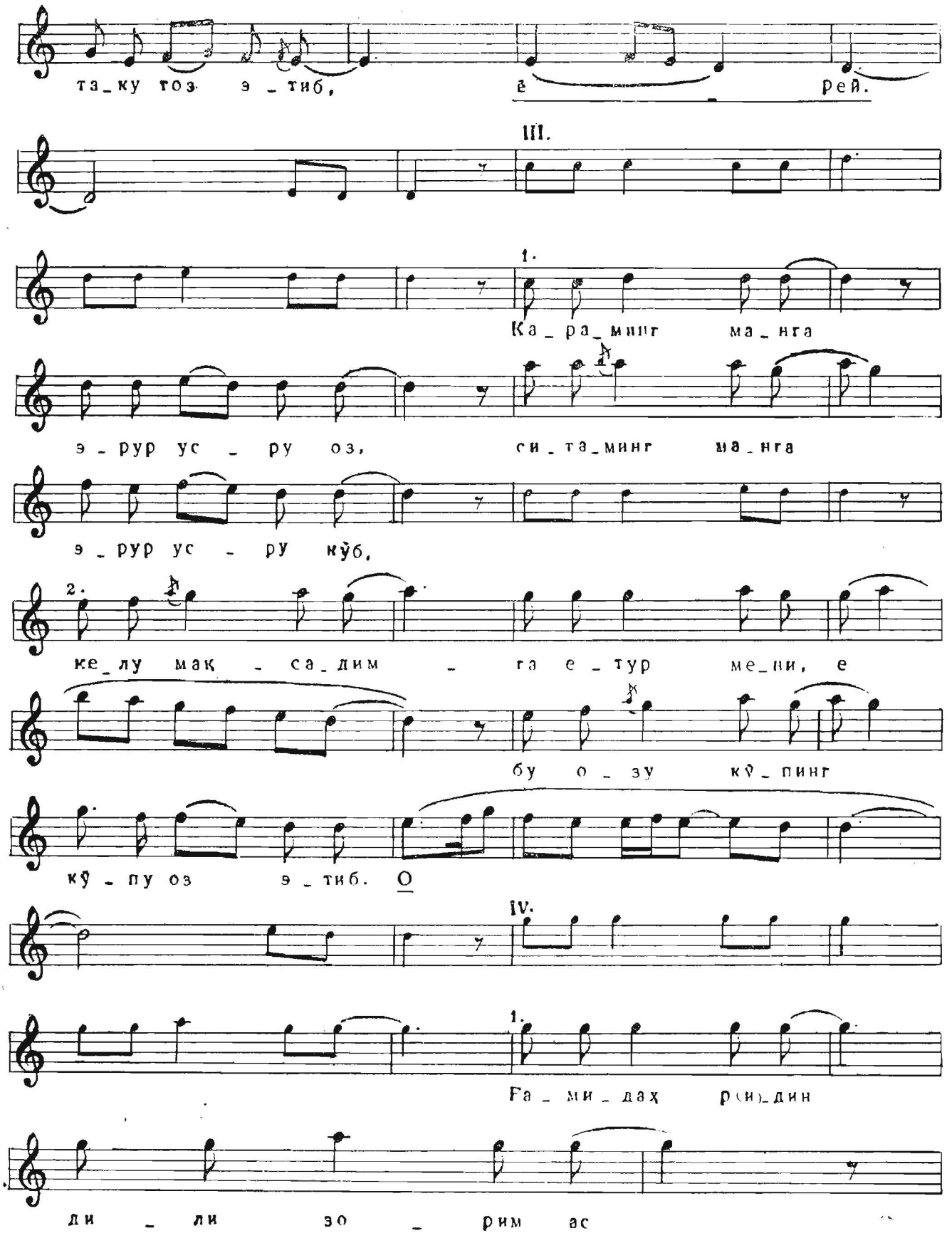
та_ку тоз э_тиб, ё_рей.
III.
1.
Ка_ра_мшг ма_нга
э_рур ус_ру оз, си_та_минг ма_нга
э_рур ус_ру кўб,
2.
ке_лу мак_са_дим_га е_тур ме_ни, е
бу о_зу кў_пинг
кў_пу оз э_тиб. О
IV.
1.
Fа_ми_дах р(и)_дин
ди_ли зо_рим ас

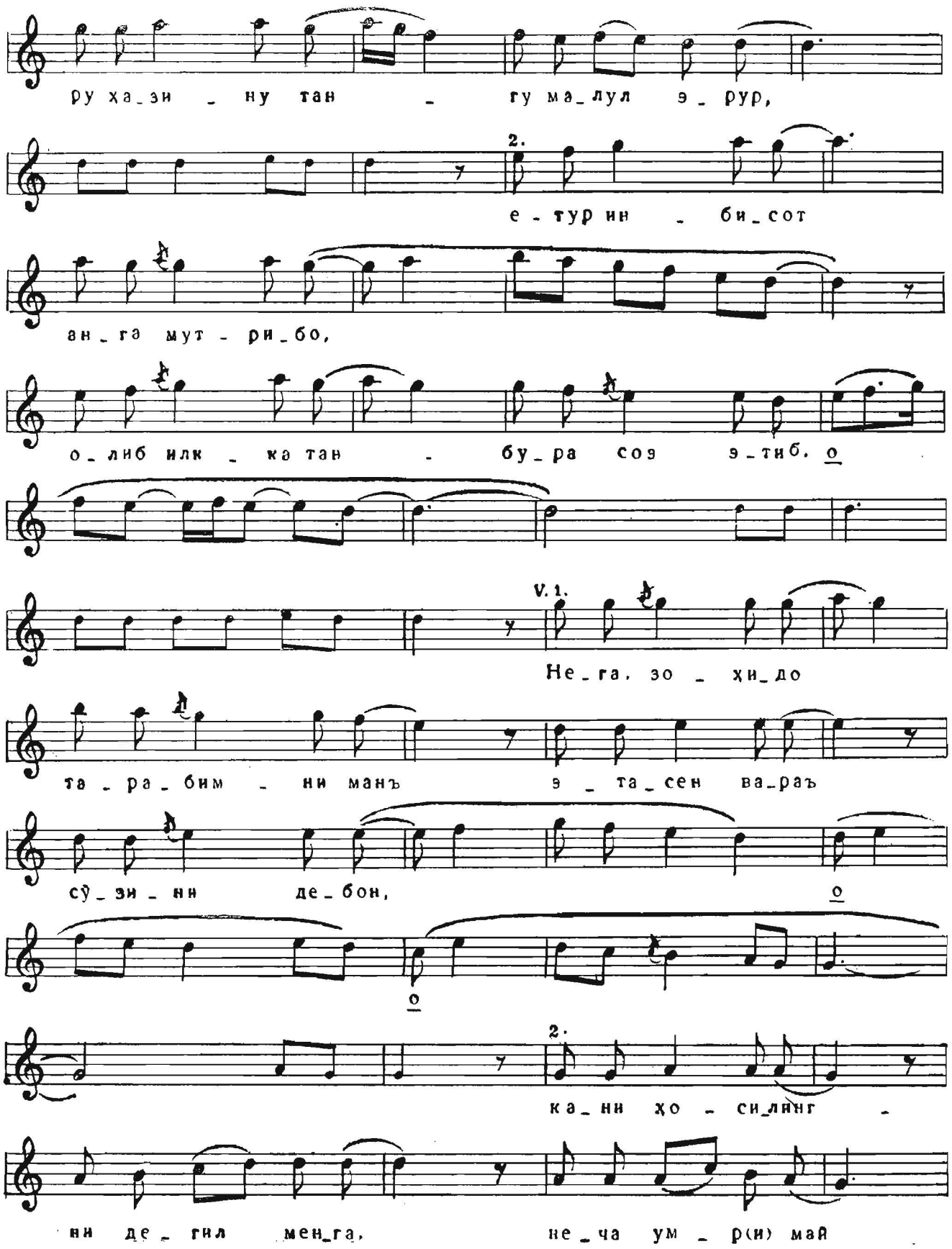
ру ха_зи _ ну тан _ гу ма_лул э_рур,
2.
е_тур ин _ би_сот
ан_га мут _ ри_бо,
о_либ илк _ ка тан _ бу_ра соз э_тиб. о
V. 1.
Не_га, зо _ хи_до
та_ра_бим _ ни манъ э _ та_сен ва_раъ
су_зи_нн де_бон, о
о
2.
ка_ни хо _ си_лнг _
нн де_гил мен_га, не_ча ум _ р(и) май

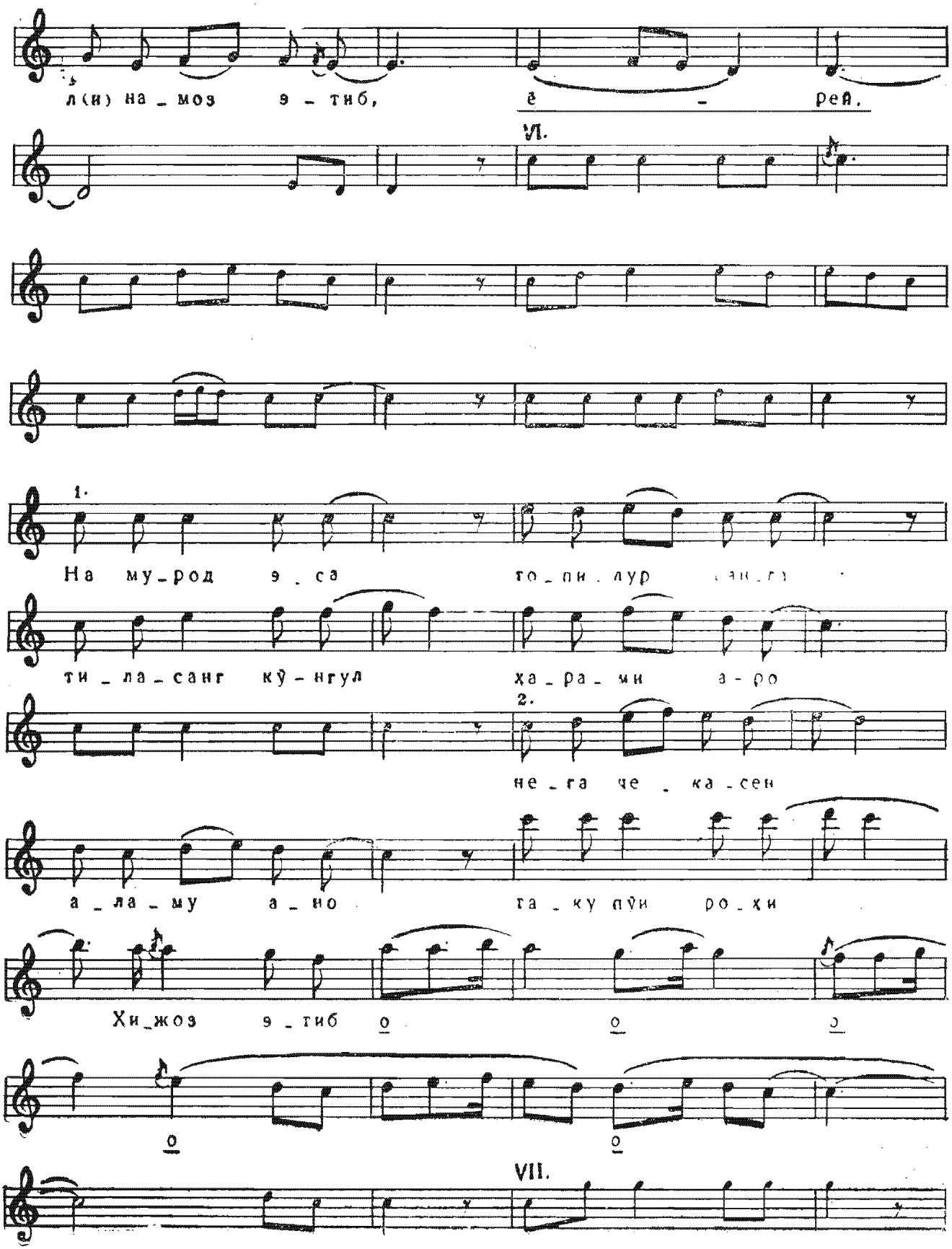
л(и) на_моз э_тиб, ё_рей.
VI.
1.
На му_род э_са то_пи_лур
ти_ла_санг кӯ_нгул ха_ра_ми а_ро
2.
не_га че_ка_сен
а_ла_му а_но та_ку пӯи ро_хи
Хи_жоз э_тиб о о о
о о
VII.

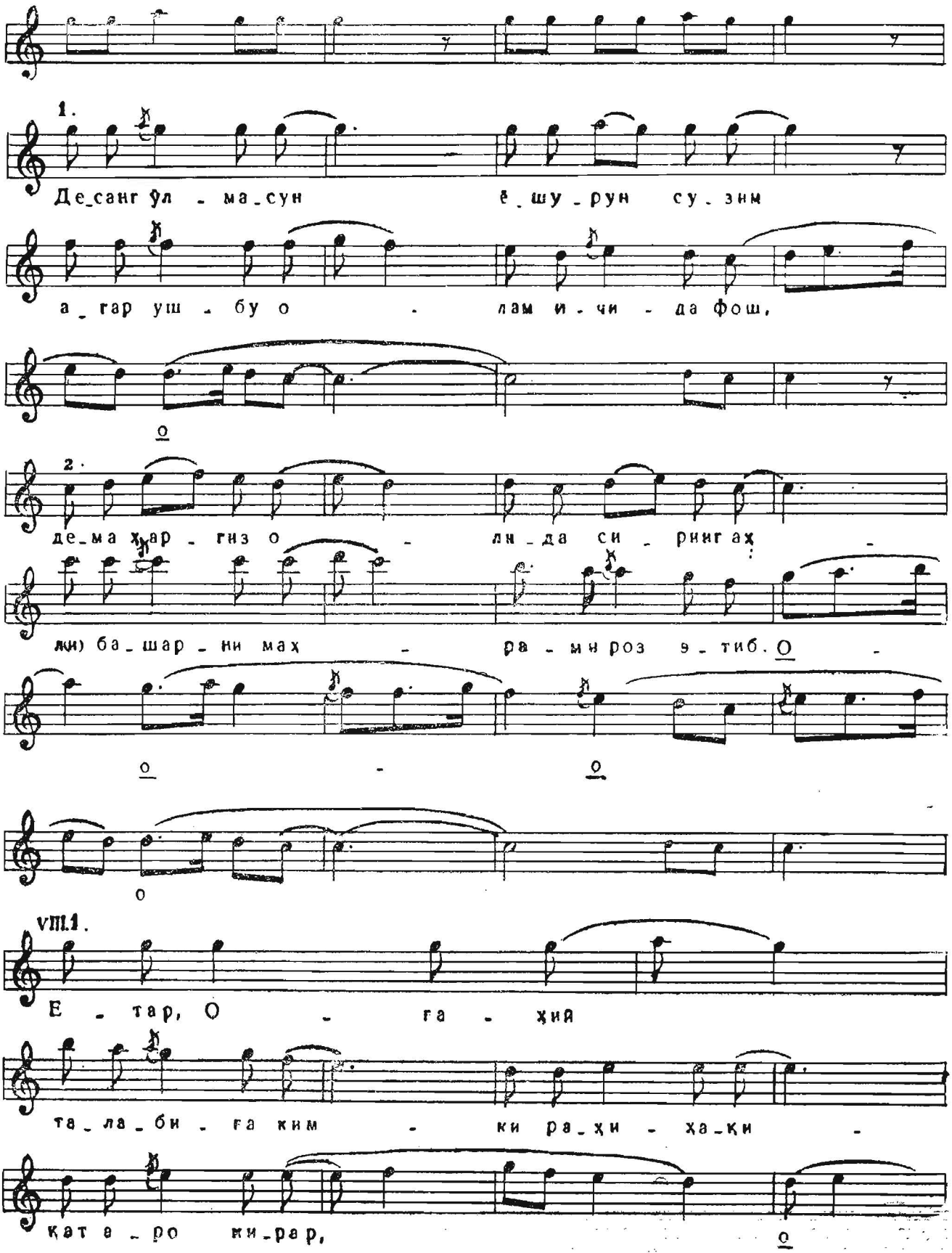
1.
Де_санг ўл _ ма_сун ё_шу_рун су_зим
а_гар уш _ бу о _ лам и_чи _ да фош,
о
2.
де_ма ҳар _ гиз о _ лм_да си _ ринг аҳ
ли) ба_шар _ ни мах _ ра _ мн роз э_тиб. О
о _ о
о
VIII.1.
Е _ тар, О _ га _ ҳий
та_ла_би _ га ким _ ки ра_ҳи _ ҳа_ки
кат е_ро ми_рар,
о

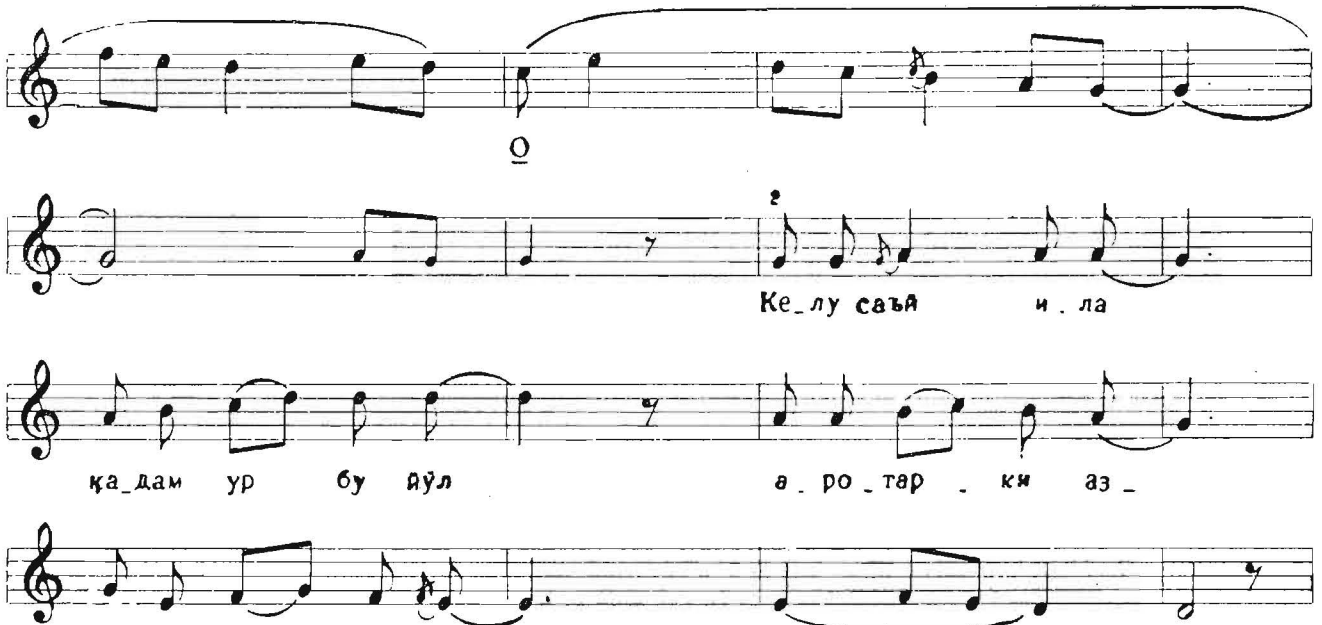
О
Ке_лу саъй и_ла
қа_дам ур бу йўл а_ро_тар_ки аз_