ТАЛҚИНИ УЗЗОЛ

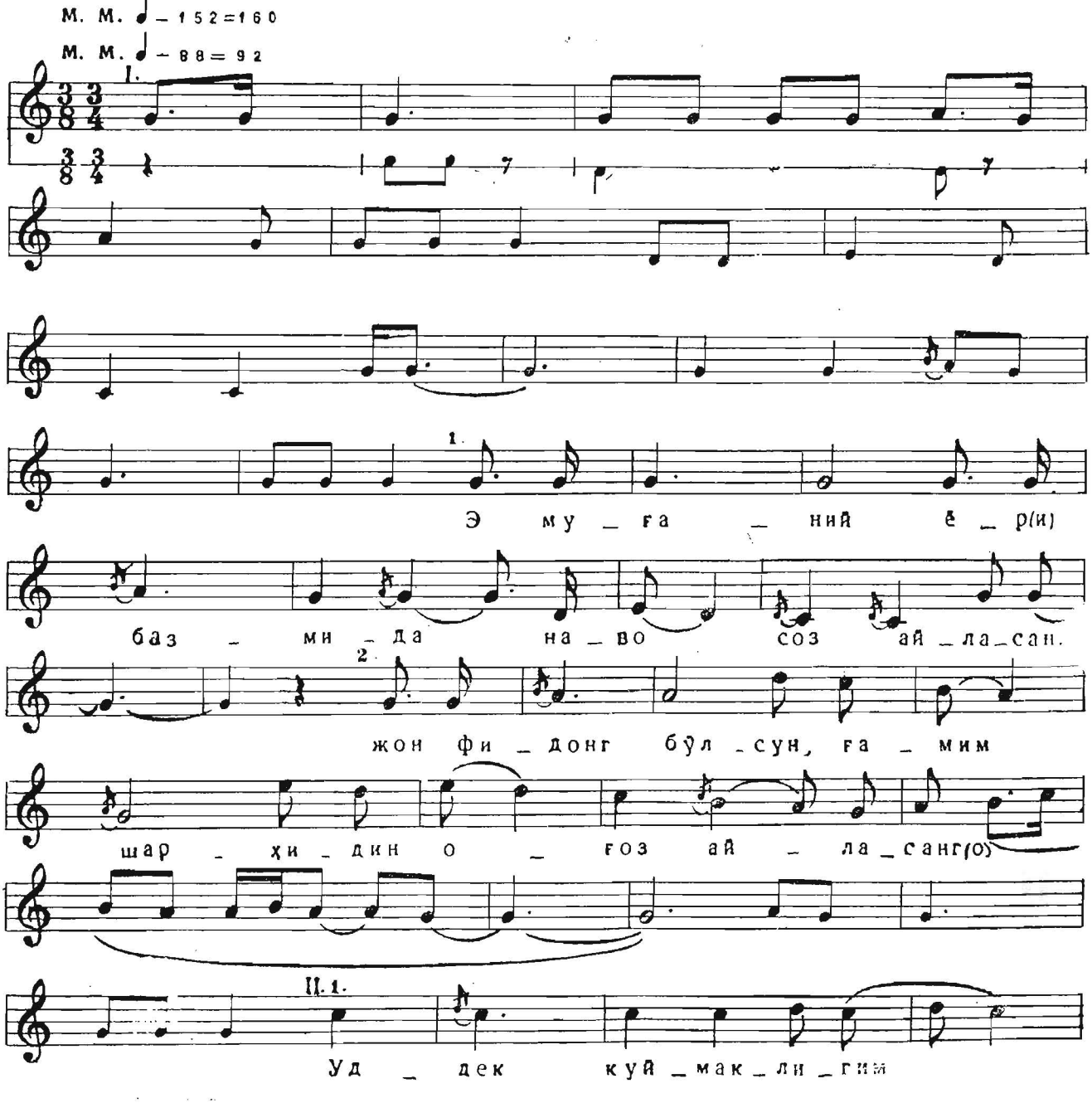

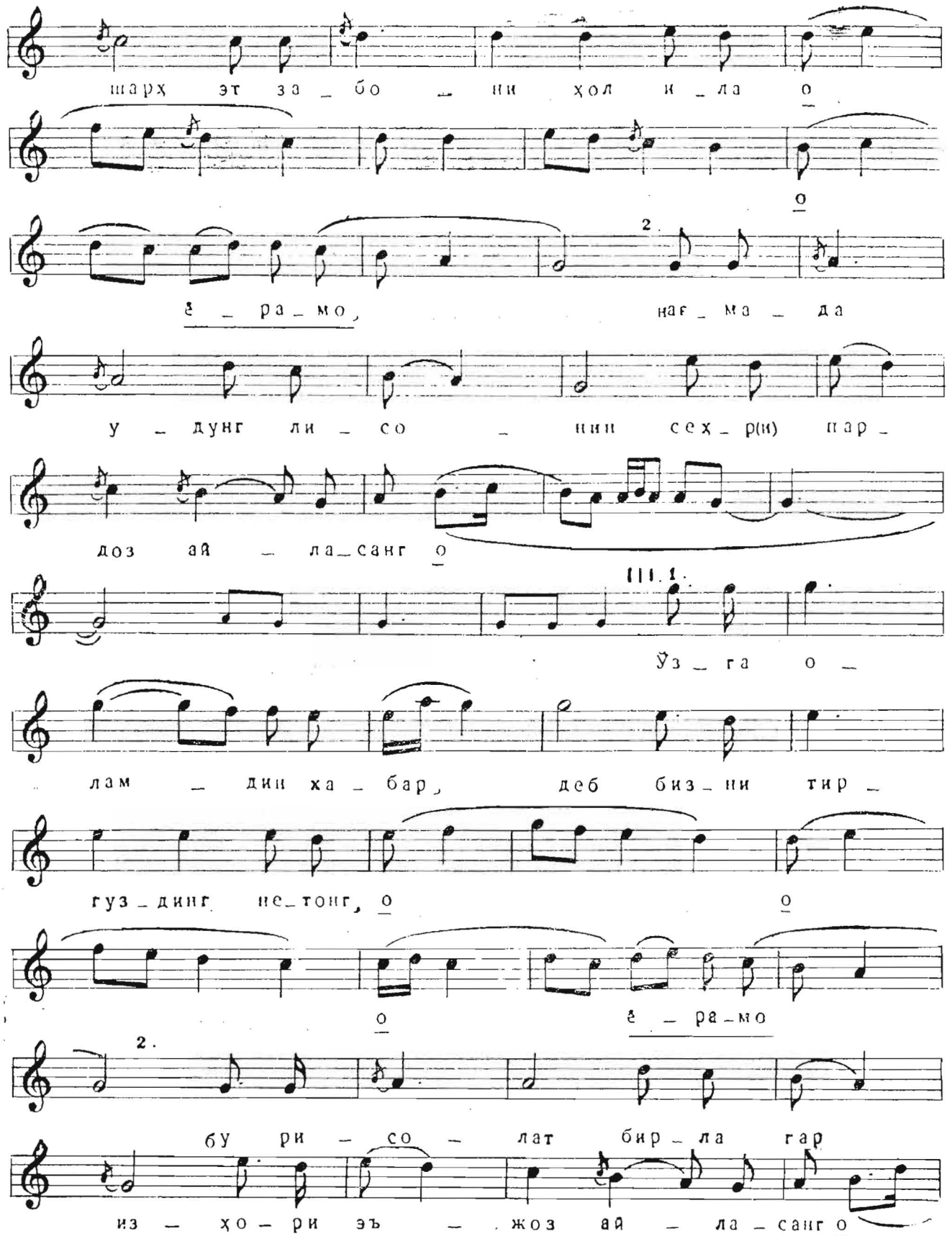
шарҳ эт за _ бо _ ни ҳол и _ ла о
о
ё _ ра _ мо, нағ _ ма _ да
у _ дунг ли _ со _ нин сеҳ _ р(и) пар _
доз ай _ ла _ санг о
III. 1.
Ўз _ га о _
лам _ дин ха _ бар, деб биз _ ни тир _
гуз _ динг не _ тонг, о о
о ё _ ра _ мо
2.
бу ри _ со _ лат бир _ ла гар
из _ ҳо _ ри эъ _ жоз ай _ ла _ санг о

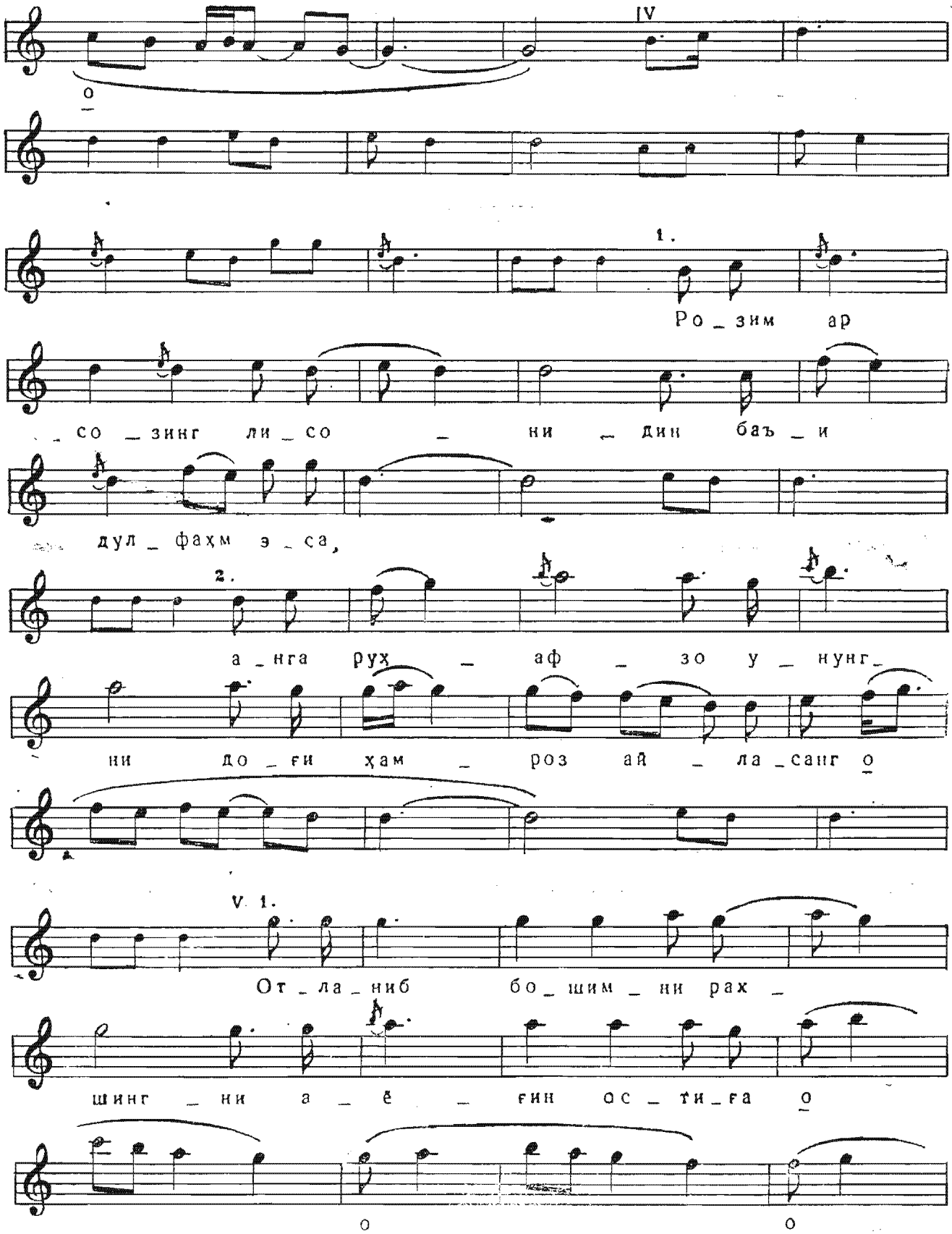
IV
1.
Ро_зим ар
_со_зинг ли_со _ ни _ дин баъ_и
дул_фаҳм э_са,
2.
а_нга руҳ _ аф _ зо у_нунг_
ни до_ғи ҳам _ роз ай _ ла_санг о
V. 1.
От_ла_ниб бо_шим_ни рах _
шинг _ ни а_ё _ ғин ос_ти_ға о

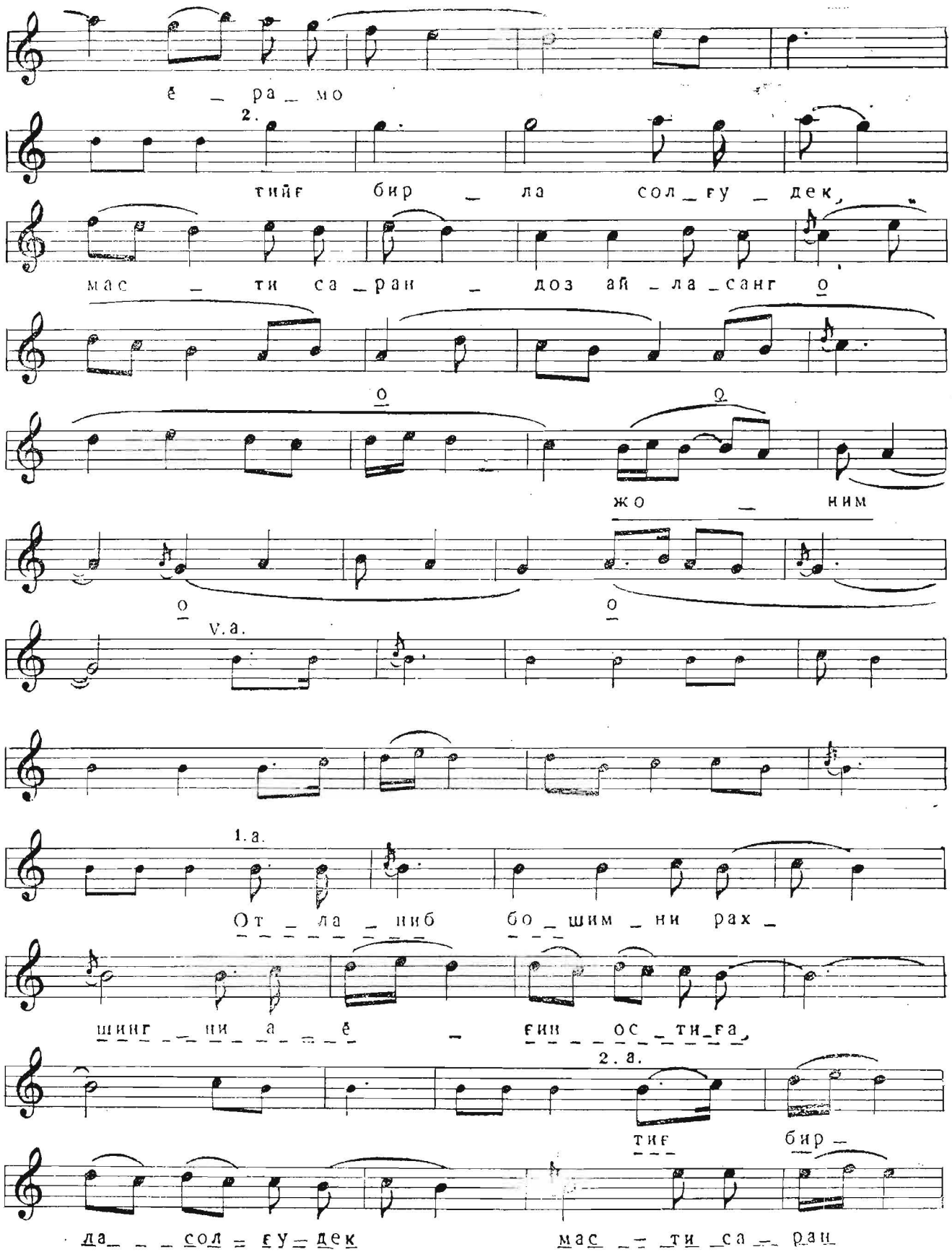
ё _ ра _ мо
2.
тийғ бир _ ла сол _ ғу _ дек,
мас _ ти са _ ран _ доз ай _ ла _ санг о
о о
жо _ ним
о о
V. а.
1. а.
От _ ла _ ниб бо _ шим _ ни рах _
шинг _ ни а _ ё _ ғин ос _ ти _ ға,
2. а.
тиғ бир _
да _ _ сол = ғу = дек
мас _ = ти _ са _ ран

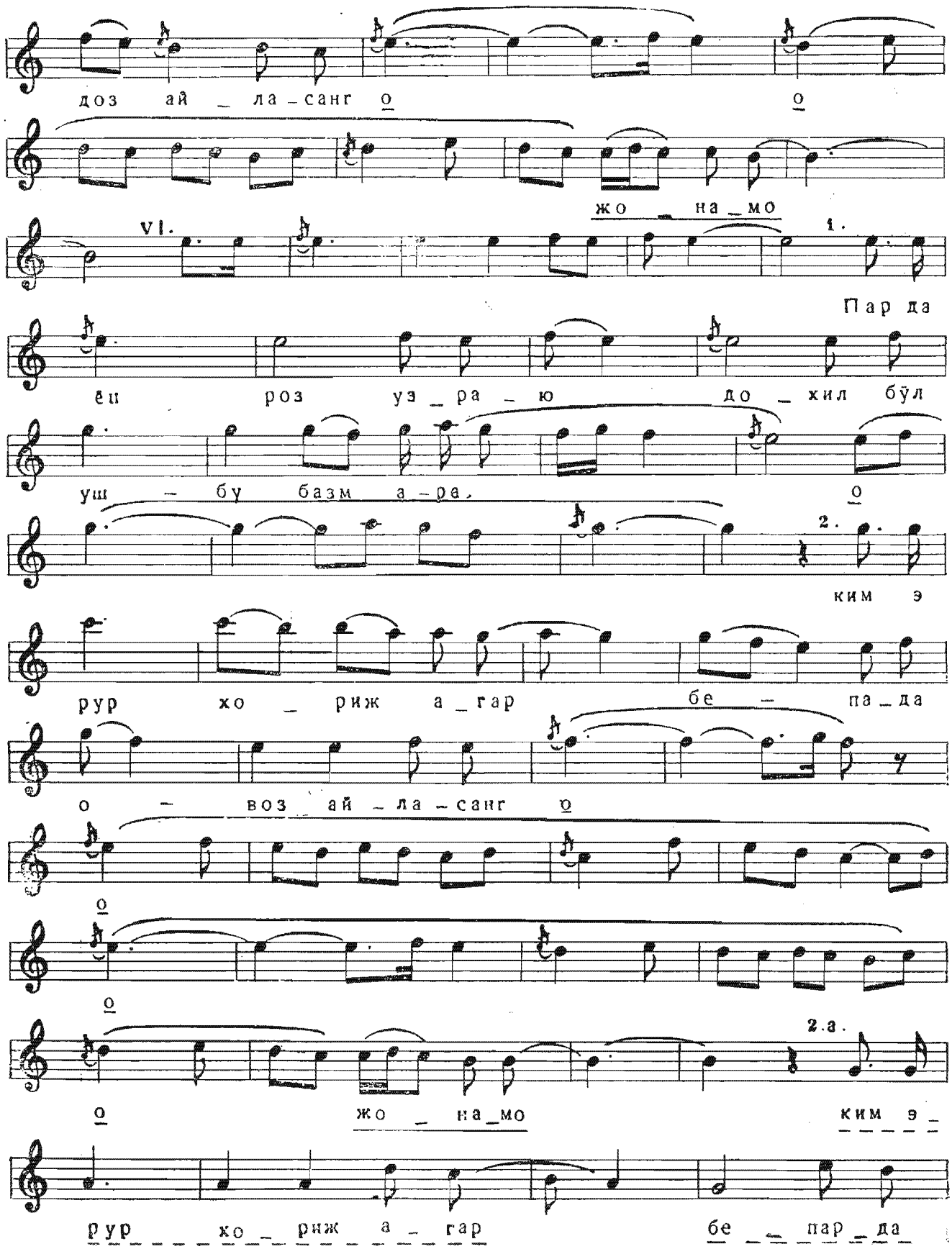
дoз ай _ ла _ санг о
о
жо _ на _ мо
VI.
1.
Пар да
ёи роз уз _ ра _ ю до _ хил бўл
уш _ бу базм а _ ра.
о
2.
ким э
рур хо _ риж а _ гар бе _ па _ да
о _ воз ай _ ла _ санг о
о
о
2.а.
о
жо _ на _ мо
ким э _
рур _ хо _ риж _ а _ гар
бе _ пар _ да

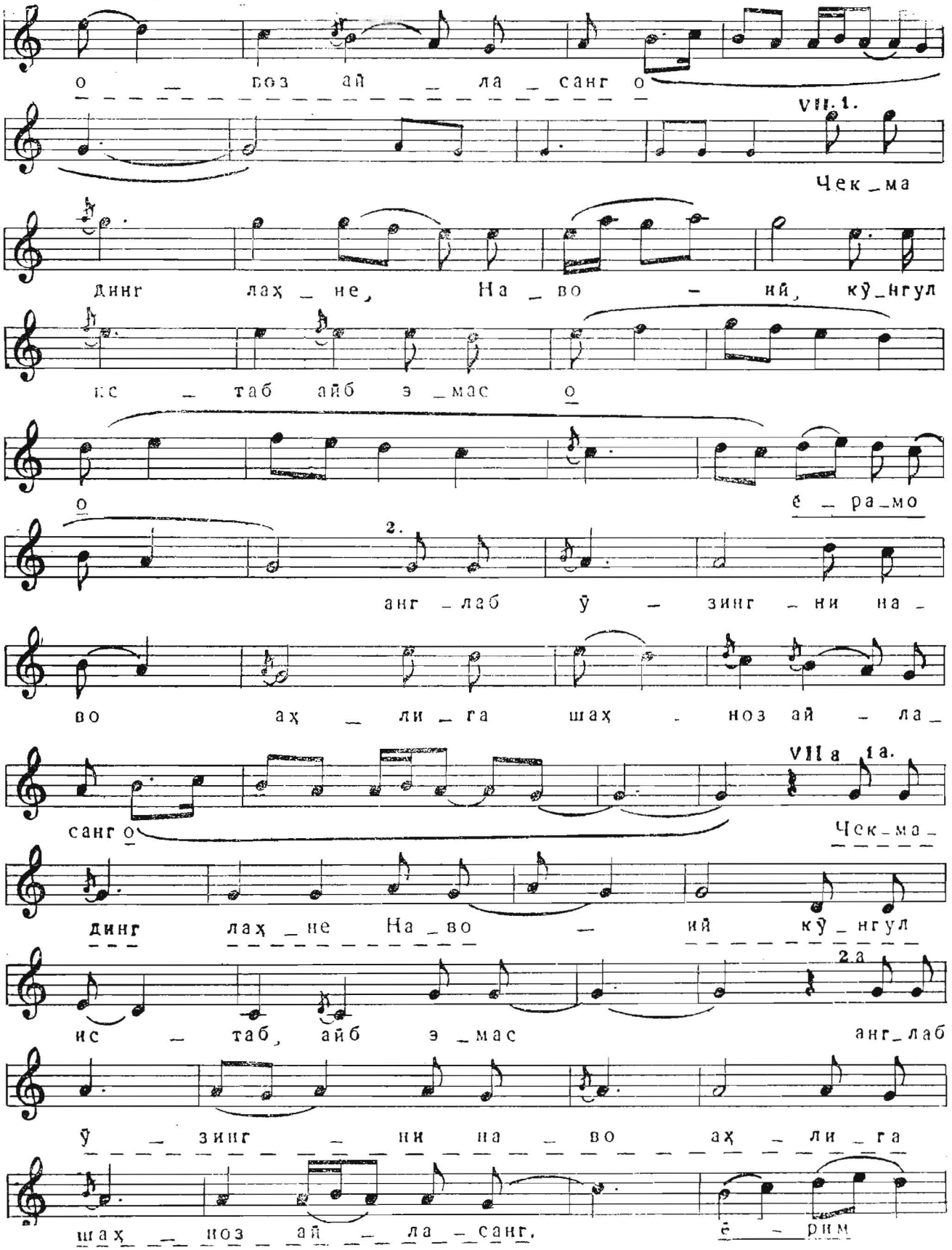
о _ воз ай _ ла _ санг о
VII. 1.
Чек _ ма
динг лаҳ _ не, На _ во _ ий, кӯ _ нгул
ис _ таб айб э _ мас о
о
ё _ ра _ мо
2.
анг _ лаб ӯ _ зинг _ ни на _
во аҳ _ ли _ га шаҳ _ ноз ай _ ла _
санг о
VII а 1а.
Чек _ ма _
динг лаҳ _ не На _ во _ ий кӯ _ нгул
2а
ис _ таб, айб э _ мас анг _ лаб
ӯ _ зинг _ ни на _ во аҳ _ ли _ га
шаҳ _ ноз _ ай _ ла _ санг.
ё _ рим

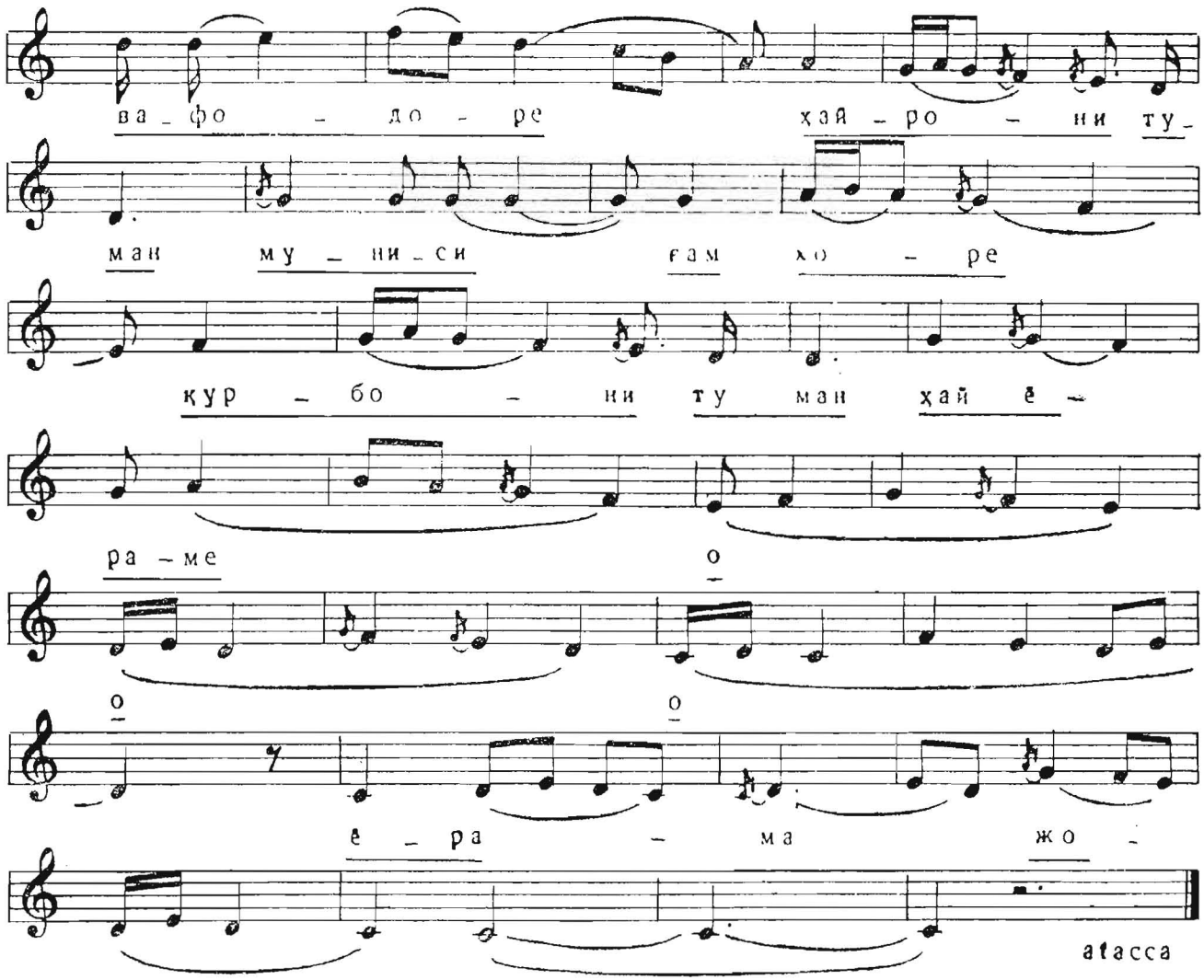
ва _ фо _ до _ ре
хай _ ро _ ни ту _
ман му _ ни _ си ғам хо _ ре
қур _ бо _ ни ту ман хай ё _
ра _ ме о
о о
ё _ ра _ ма жо _
attacca