на — ма.

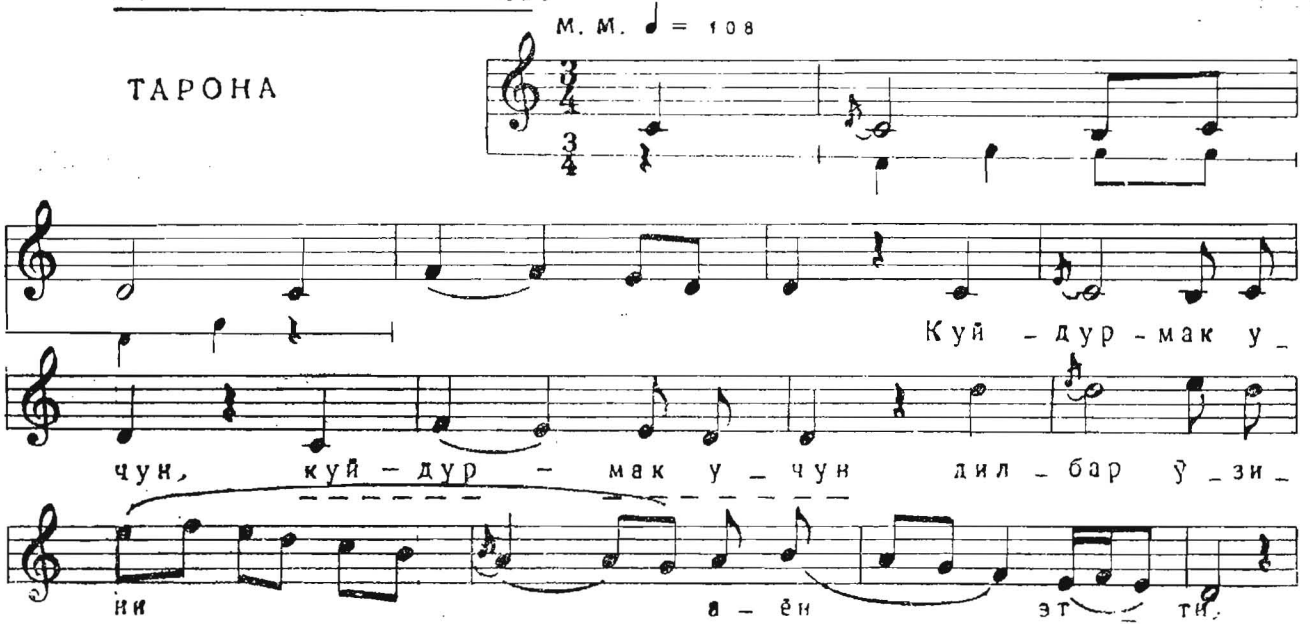
М. М. ♩ = 108
ТАРОНА
Куй – дур – мак у –
чун, куй – дур – мак у – чун дил – бар ӯ – зи –
ии а – ён эт – ти.

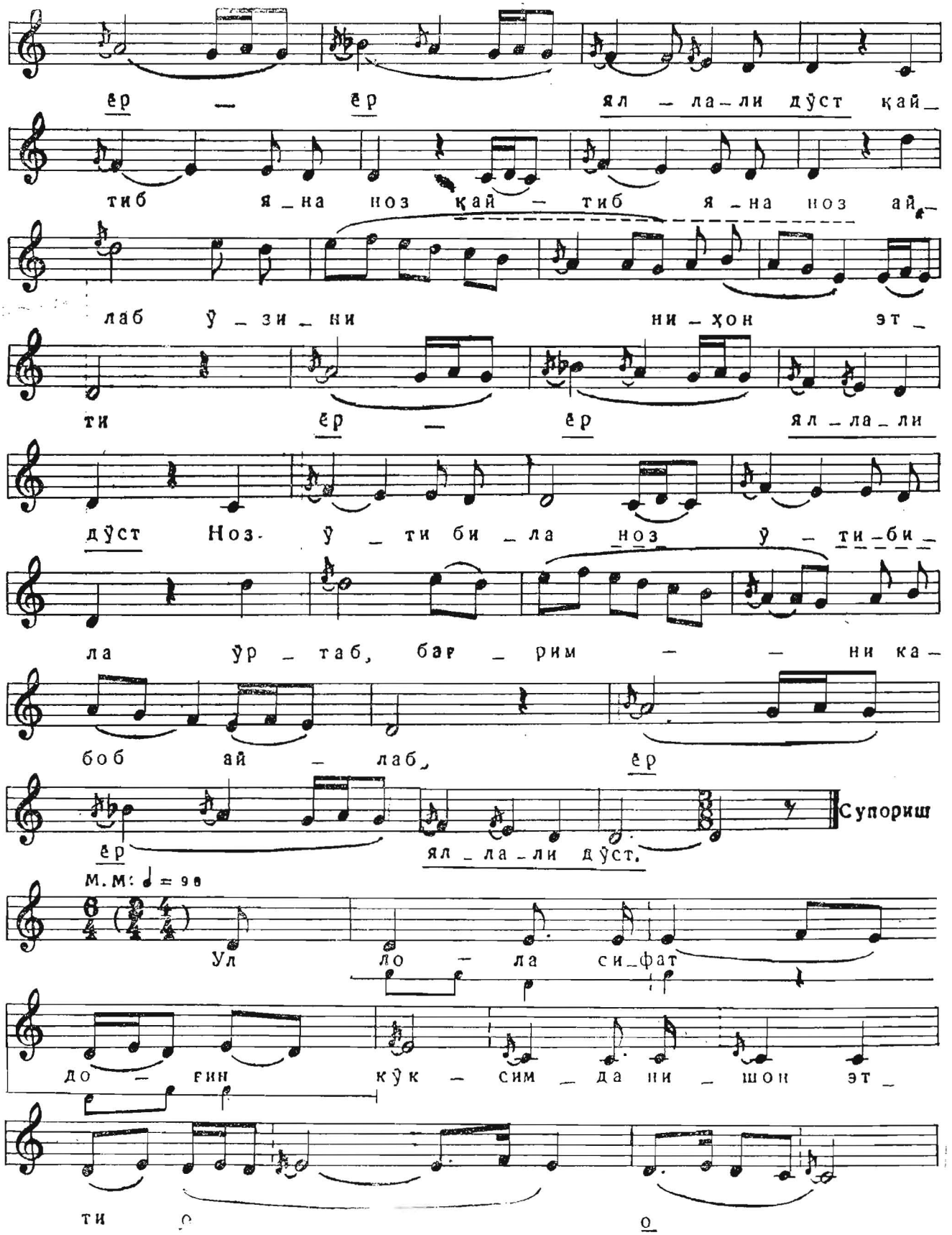
ёр — ёр ял — ла — ли дўст қай —
тиб я — на ноз қай — тиб я — на ноз ай —
лаб ў — зи — ни ни — ҳон эт —
ти ёр — ёр ял — ла — ли
дўст Ноз- ў — ти би — ла ноз ў — ти — би —
ла ўр — таб, бар — рим — — ни ка —
боб ай — лаб, ёр
ёр ял — ла — ли дўст.
Супориш
М.м: ♩ = 98
Ул ло — ла си — фат
до — ғин кўк — сим — да ни — шон эт —
ти о о

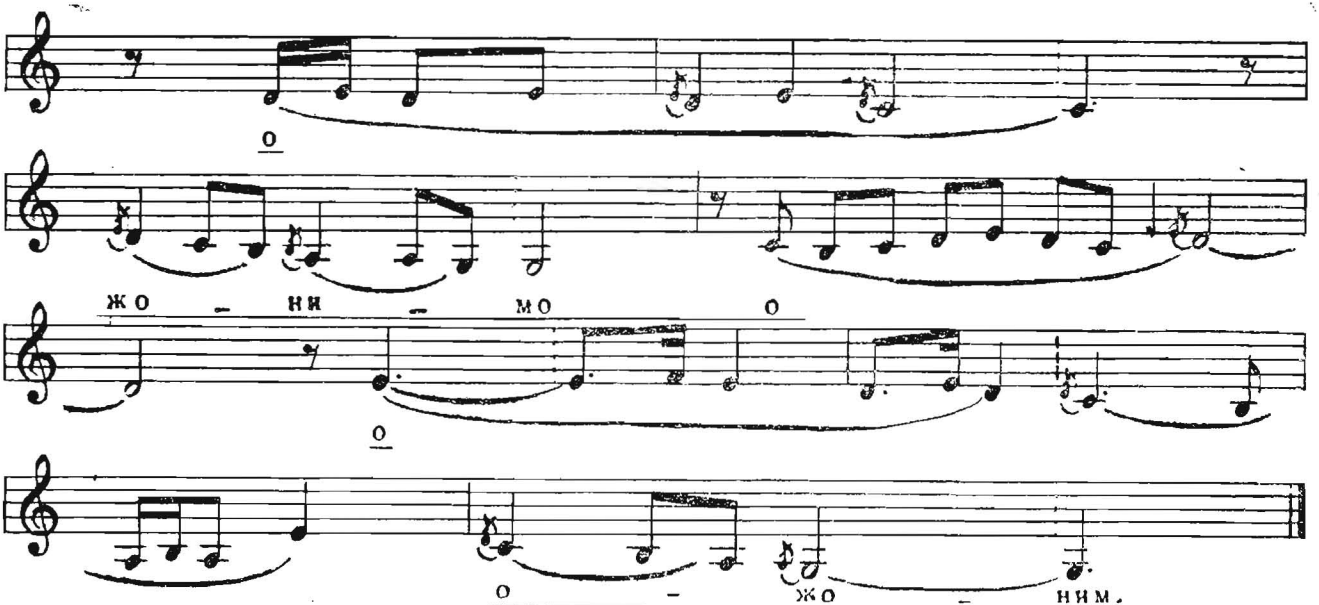
о
жо – ни – мо о
о
о – жо – ним.