# Наср—ашула бўлими

# вокальный раздел

БИРИНЧИ ГРУППА ШУЪБАЛАР ПЕРВАЯ ГРУППА ШУЪБЕ

САРАҲБОРИ БУЗРУК

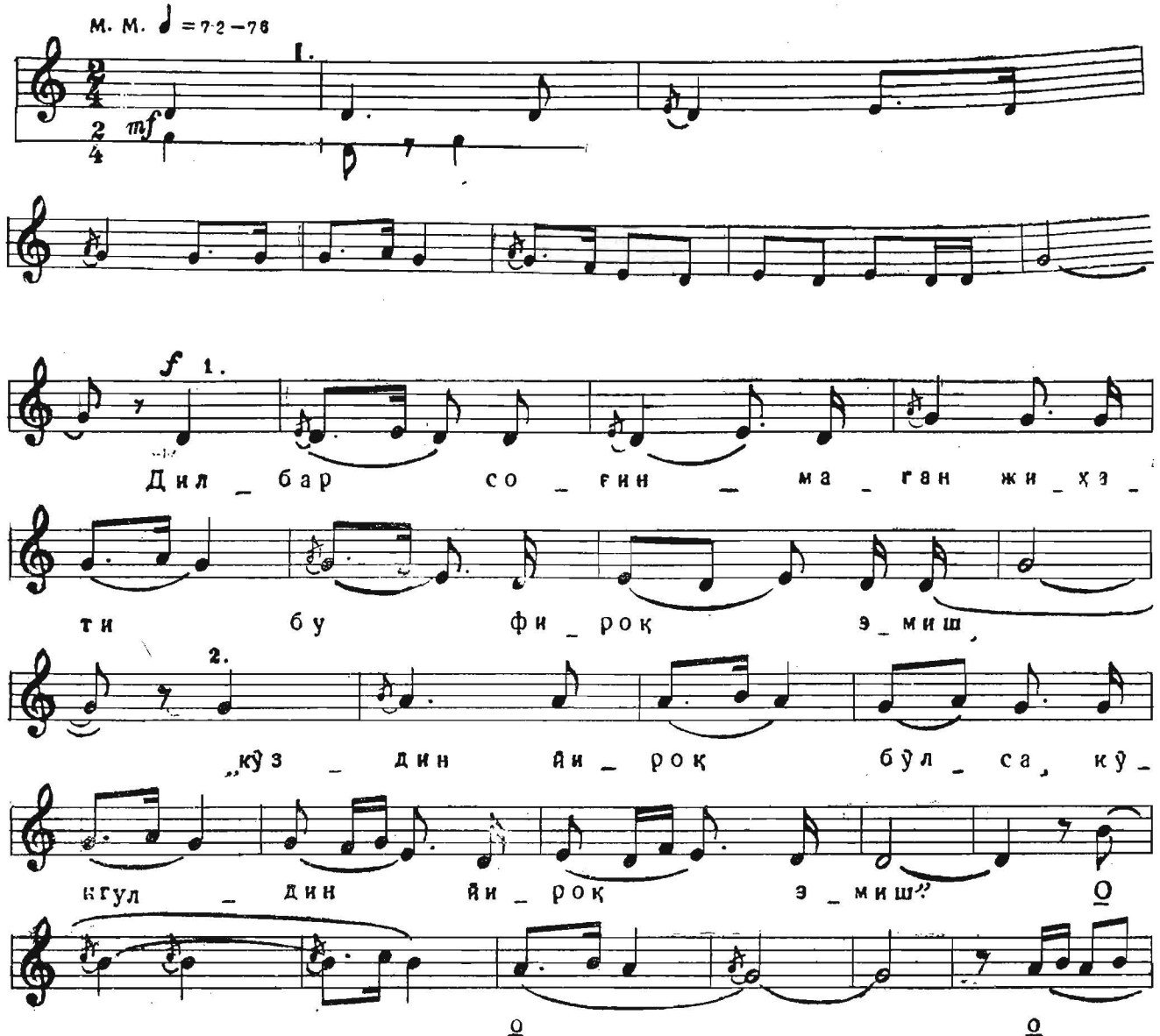

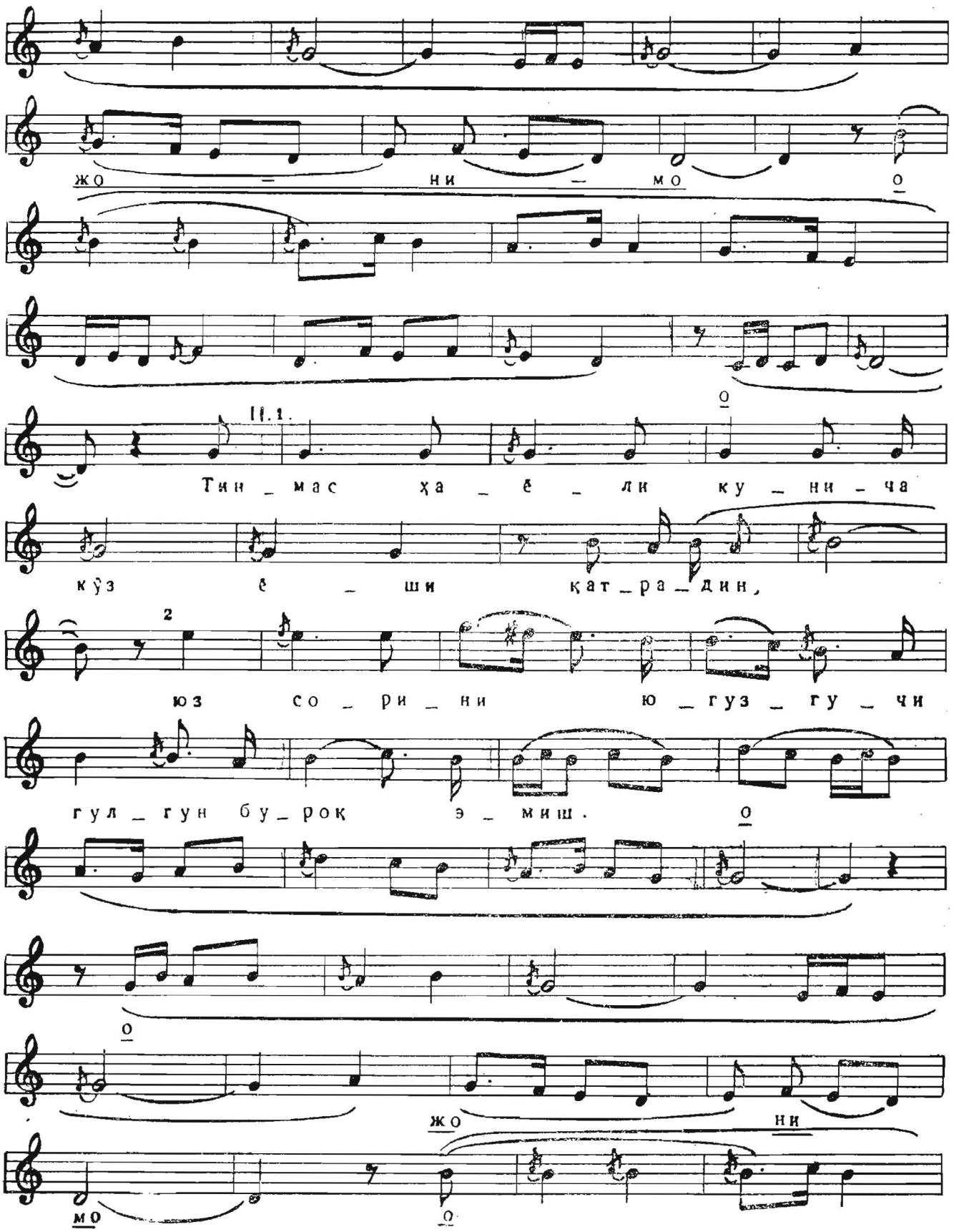
жо — ни — мо о
II.1.
Тин _ мас ҳа _ ё _ ли ку _ ни _ ча
о
кўз ё _ ши қат _ ра _ дин,
2
юз со _ ри _ ни ю _ гуз _ гу _ чи
гул _ гун бу _ роқ э _ миш. о
о
жо ни
мо о

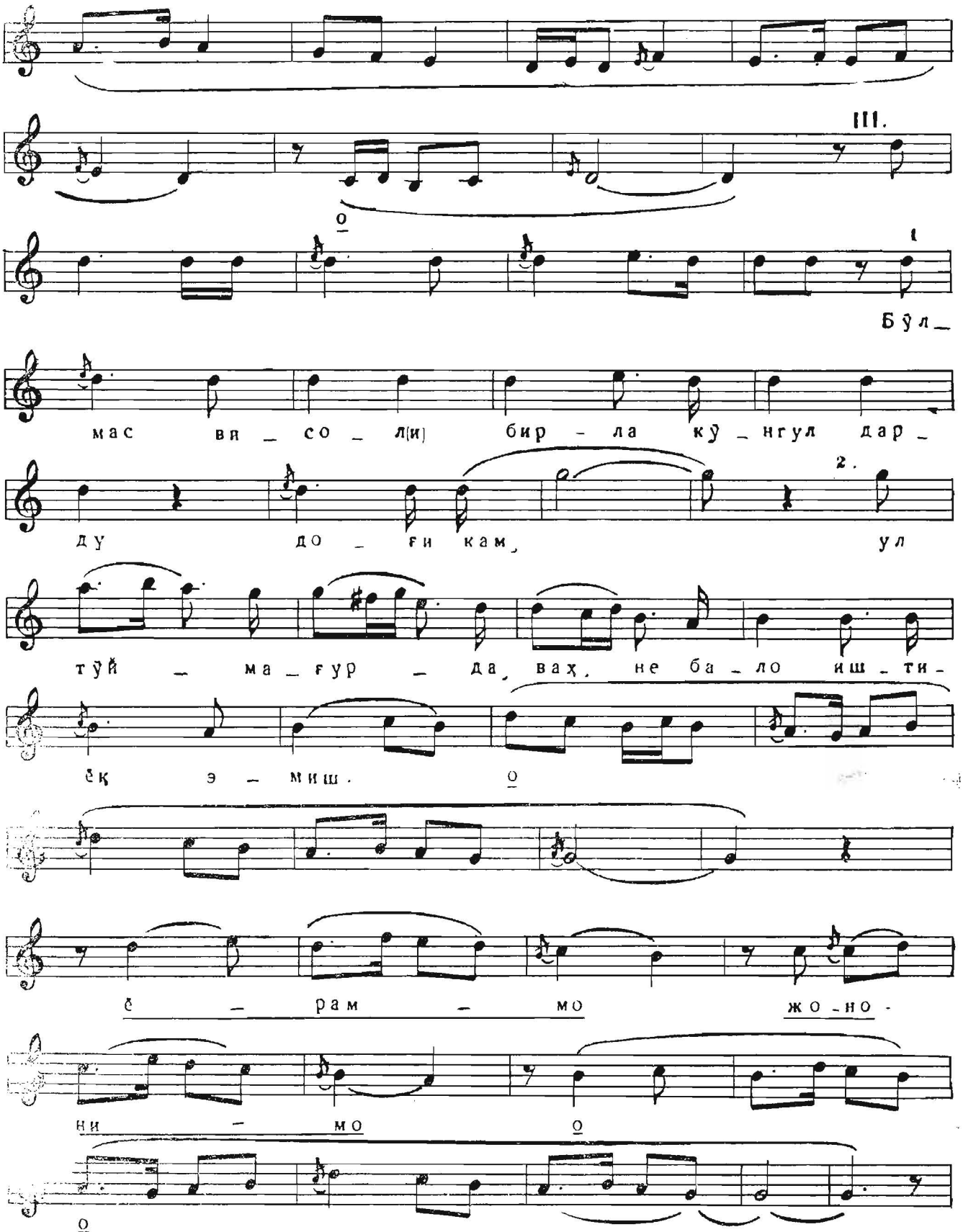
III.
Бўл_
мас ви _ со _ л(и) бир _ ла кў _ нгул дар _
ду до _ ғи кам, ул
тўй _ ма _ ғур _ да, вах, не ба _ ло иш _ ти _
ёқ э _ миш.
ё _ рам _ мо
жо _ но _
ни _ мо

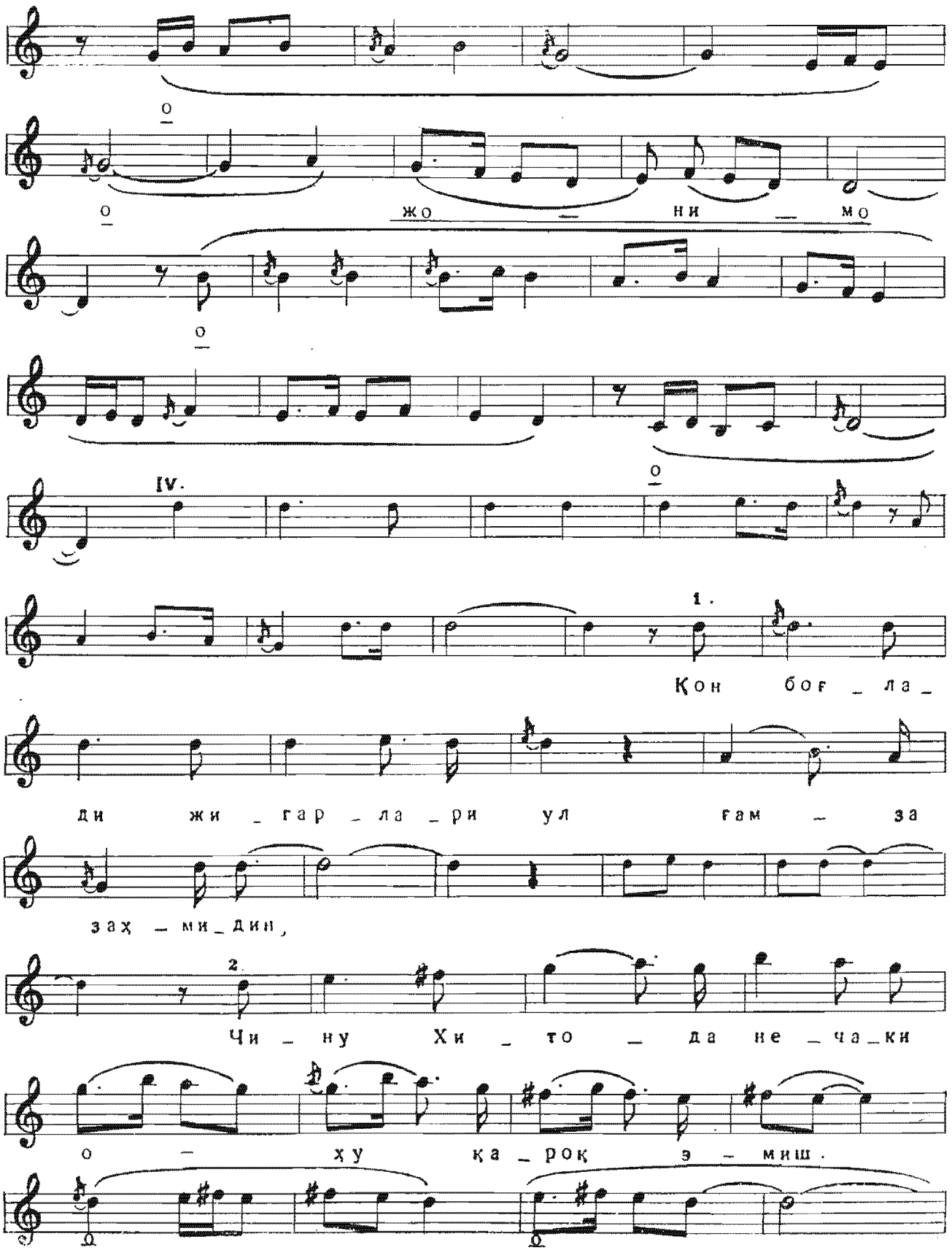
о
о
жо — ни — мо
о
IV.
о
1.
Кон бог _ ла _
ди жи _ гар _ ла _ ри ул гам — за
зах _ ми _ дин,
2.
Чи _ ну Хи _ то — да не _ ча _ ки
о — ху ка _ рок э — миш.

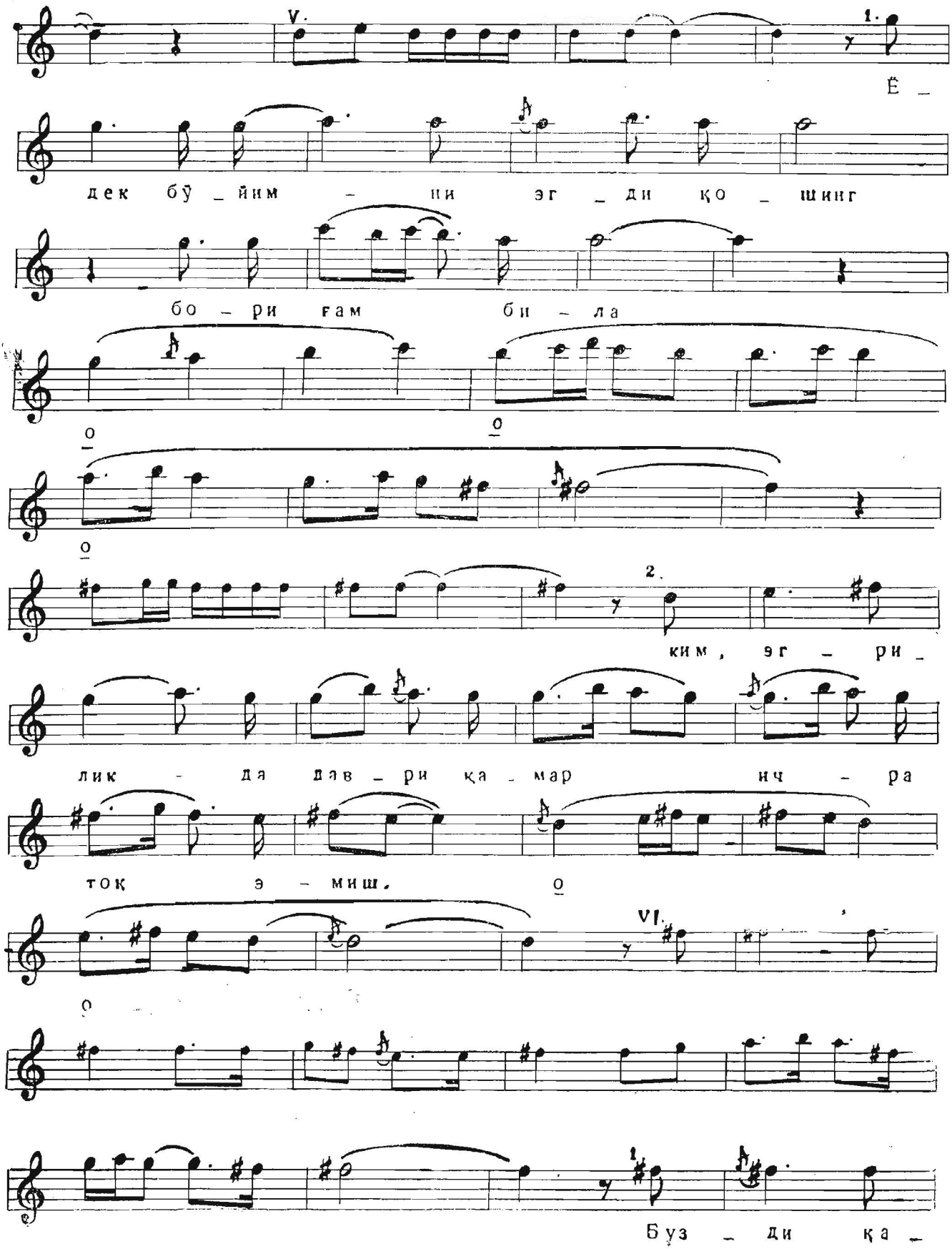
V.
1.
Ё _
дек бў _ йим _ ши эг _ ди қо _ шинг
бо _ ри ғам би _ ла
о
о
о
2.
ким, эг _ ри _
лик _ да дав _ ри қа _ мар ич _ ра
ток э _ миш, о
VI.
о
Буз _ ди қа _

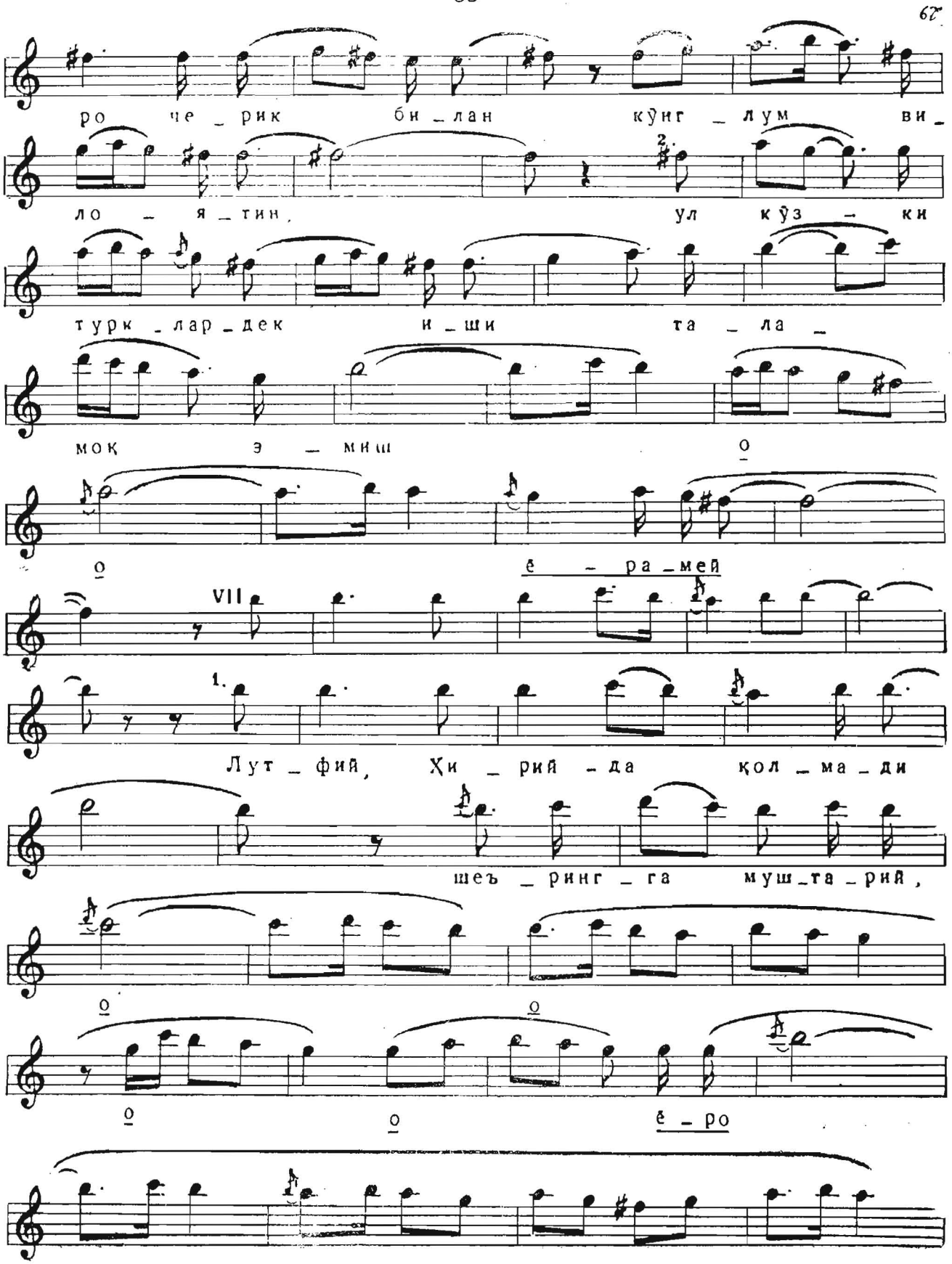
67
ро че _ рик би _ лан кўиг _ лум ви _
ло _ я _ тин, ул кўз _ ки
турк _ лар _ дек и _ шки та _ ла _
мок э _ миш
ё _ ра _ мей
VII
1.
Лут _ фий, Хи _ рий _ да қол _ ма _ ди
шеъ _ ринг _ га муш _ та _ рий,
ё _ ро

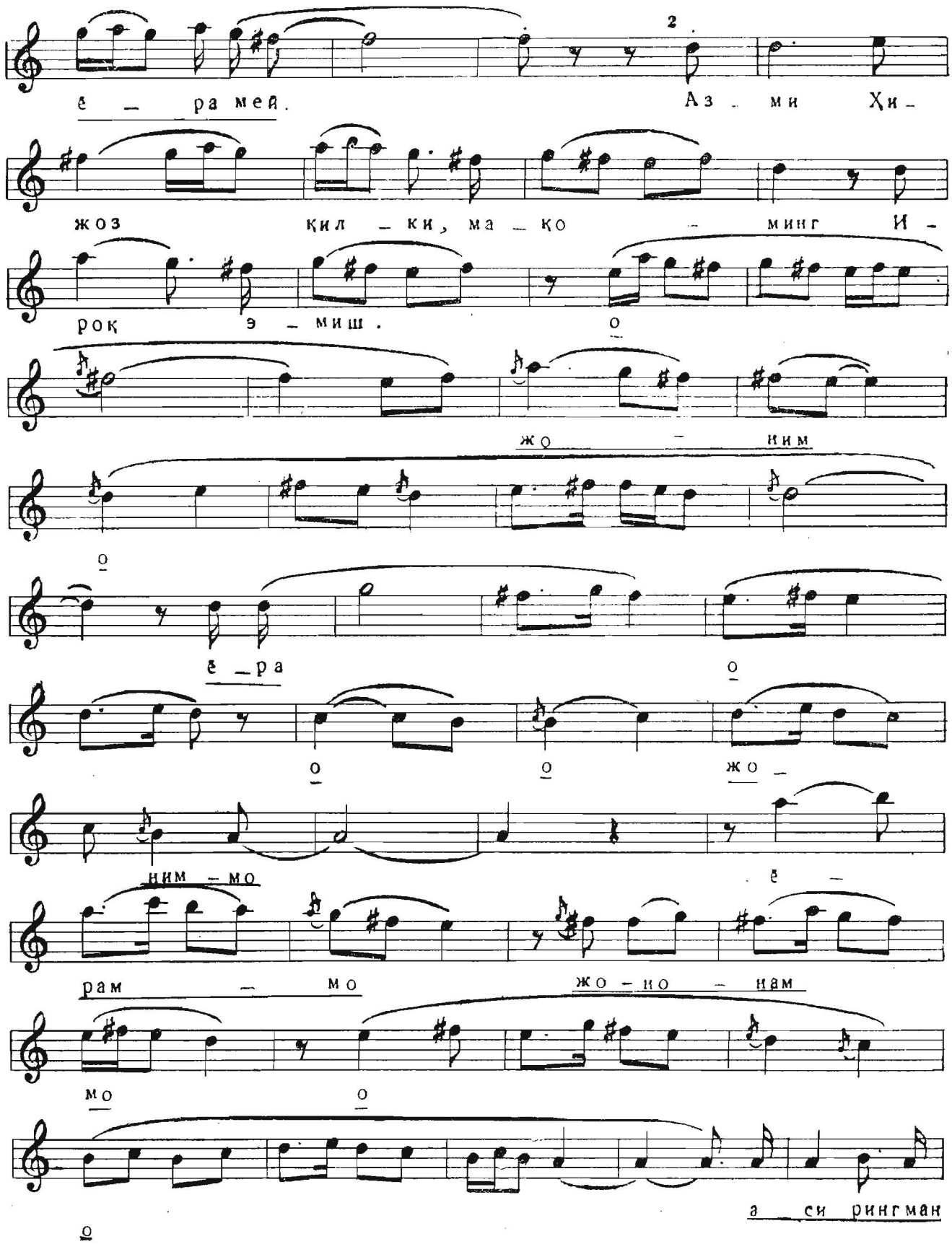
ё — ра мей. Аз — ми Хи —
жоз кил — ки, ма — ко — минг И —
рок э — миш. о
жо — ним
о
ё — ра о
о о жо —
ним — мо ё —
рам — мо жо — но — нам
мо о
о а си рингман

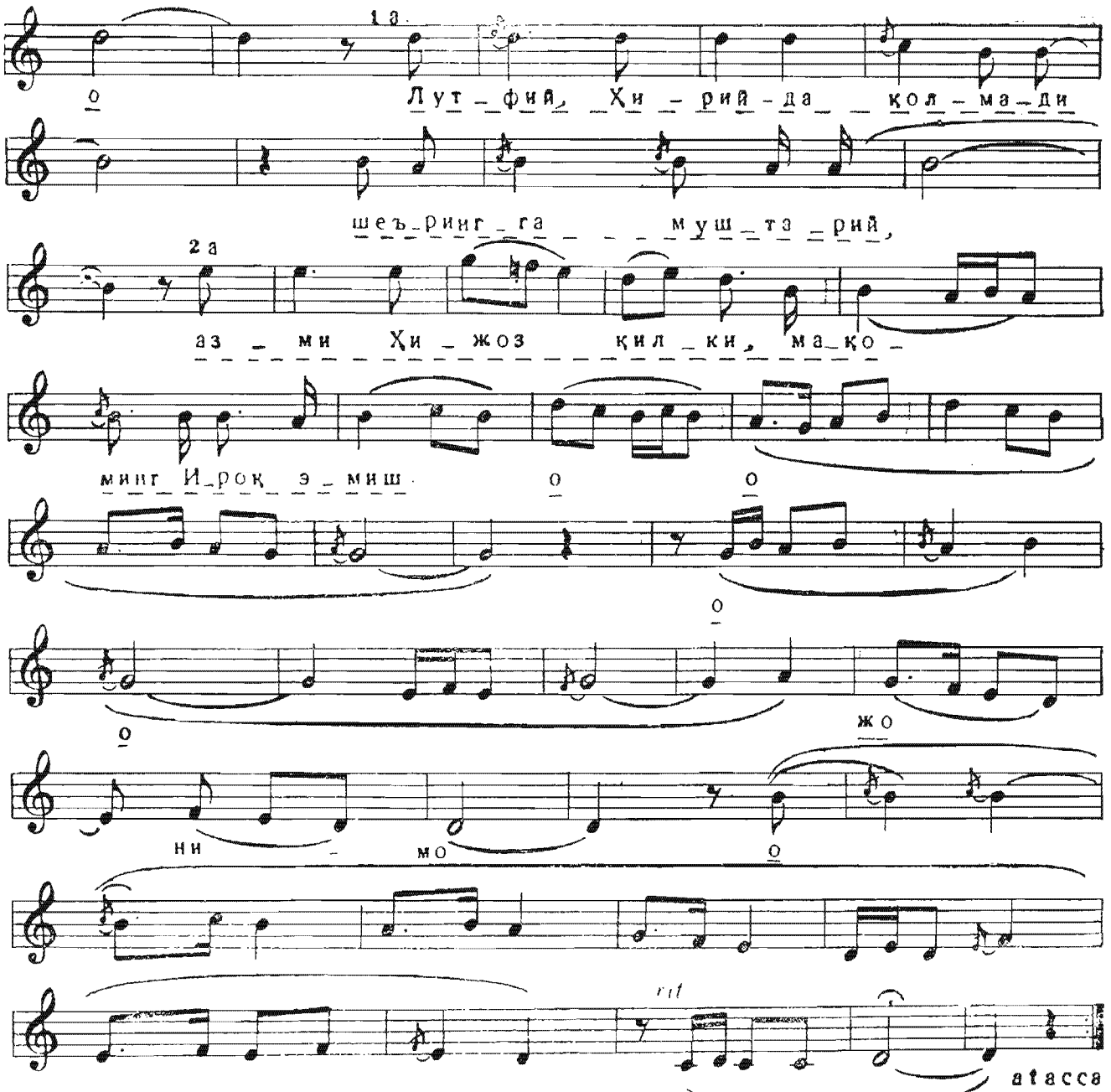
1 а
о
Лут_фий, Ҳи_рий-да қол_ма_ди
шеъ_риг_га муш_та_рий,
2 а
аз_ми Ҳи_жоз қил_ки, ма_қо_
минг И_рок э_миш
о
о
о
о
ни_
мо
о
жо
rit
atacca