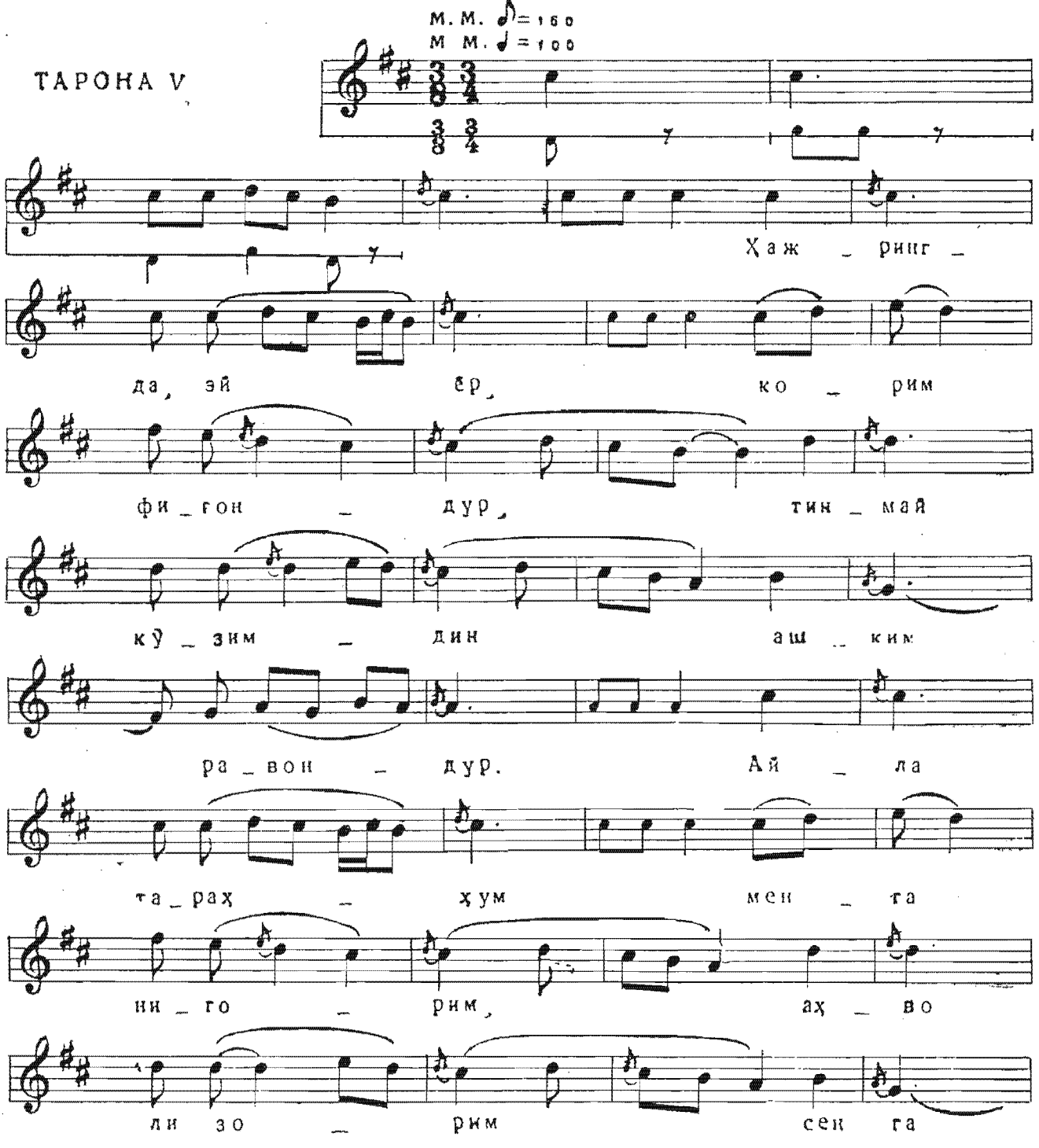
ТАРОНА V
М. М. ♪ = 160
М М. ♩ = 100
Ҳаж _ рингг _
да, эй ёр, ко _ рим
фи _ гон _ дур, тин _ май
кӯ _ зим _ дин аш _ ким
ра _ вон _ дур. Ай _ ла
та _ раҳ _ ҳум мен _ га
ни _ го _ рим, аҳ _ во
ли зо _ рим сен га

а_ён — дур. Ул ло_

ла янг — лиғ бағ_рим_

да қат = қат, боз ус_

ти_на боз боз ус_

ти_на боз доғ_лар

ни_ҳон — дур. Гул_дек

ю_зинг — ни иш_қи_

да Нис — бат Бул_бул_

га ўҳ — шаш ко_

ри фи_ғон — дур. atacca

М. М. ♩ = 96

